

S

YC35⁶/₇ 液压挖掘机零部件图册

YC35⁶/₇ HYDRAULIC EXCAVATOR

PARE PARTS BOOK



广西玉林玉柴工程机械有限责任公司

GUANGXI YULIN YUCHAI CONSTRUCTION COMPANY LIMITED

CHASSLS ASSEMBLY (底盘总成)

01.1

序号 No	数量 Quantity	代号 Code		名称 Name	Description	备注 Remarks
1	36	GB/T5783A		螺栓M12×30	Bolt M12×30	12.9-氧化
2	36	GB/T T244		弹簧垫圈12	Spring washer 12	
3	2	815-0100002		驱动轮	Driving wheel	
4	2			行走马达	Traveling motor	壹场或帝人马达
5	1	830D-0101000		车架总成	Chassis assembly	
6	2	820-0108000		行走马达盖板	Traveling motor's cover plate	
7	8	GB/T 97.1		垫圈10	Washer 10	
8	20	GB/T 93		弹簧垫圈10	Spring washer 10	
9	8	GB/T 70		螺钉M10×25	Bolt M10×25	8.8-Zn.D
10	4	GB/T 97.1		垫圈12	Washer 12	
11	4	GB/T 93		弹簧垫圈12	Spring washer 12	
12	4	GB/T 5783A		螺栓M12×25	Bolt M12×25	8.8-Zn.D
13	1	820-0107000		封底板	Chassis cover plate	
14	1	820-0100002		螺塞	Plug	
15	8	820-0104000		支重轮总成	Idler assembly	
16	16	GB/T 5783-86		螺栓M14×40	Bolt M14×40	10.9-氧化
17	18	GB/T 93		弹簧垫圈14	Spring washer 14	
18	4	820-0100004		侧盖板	Side cover plate	
19	12	GB/T 5783A		螺栓M10×20	Bolt M10×20	8.8-Zn.D
20	2	820-0103000		托轮总成	Upper roller assembly	
21	2	GB/T 5784		螺栓M14×80	Bolt M14×80	10.9-氧化
22	2	GB/T 6170		螺栓M14	Nut M14	
23	2	GB/T 894.1		挡圈30	Block ring 30	
24	2	820-0102000		张紧装置总成	Tension unit assembly	
25	2	820-0106000		橡胶履带	Rubber crawler	

①

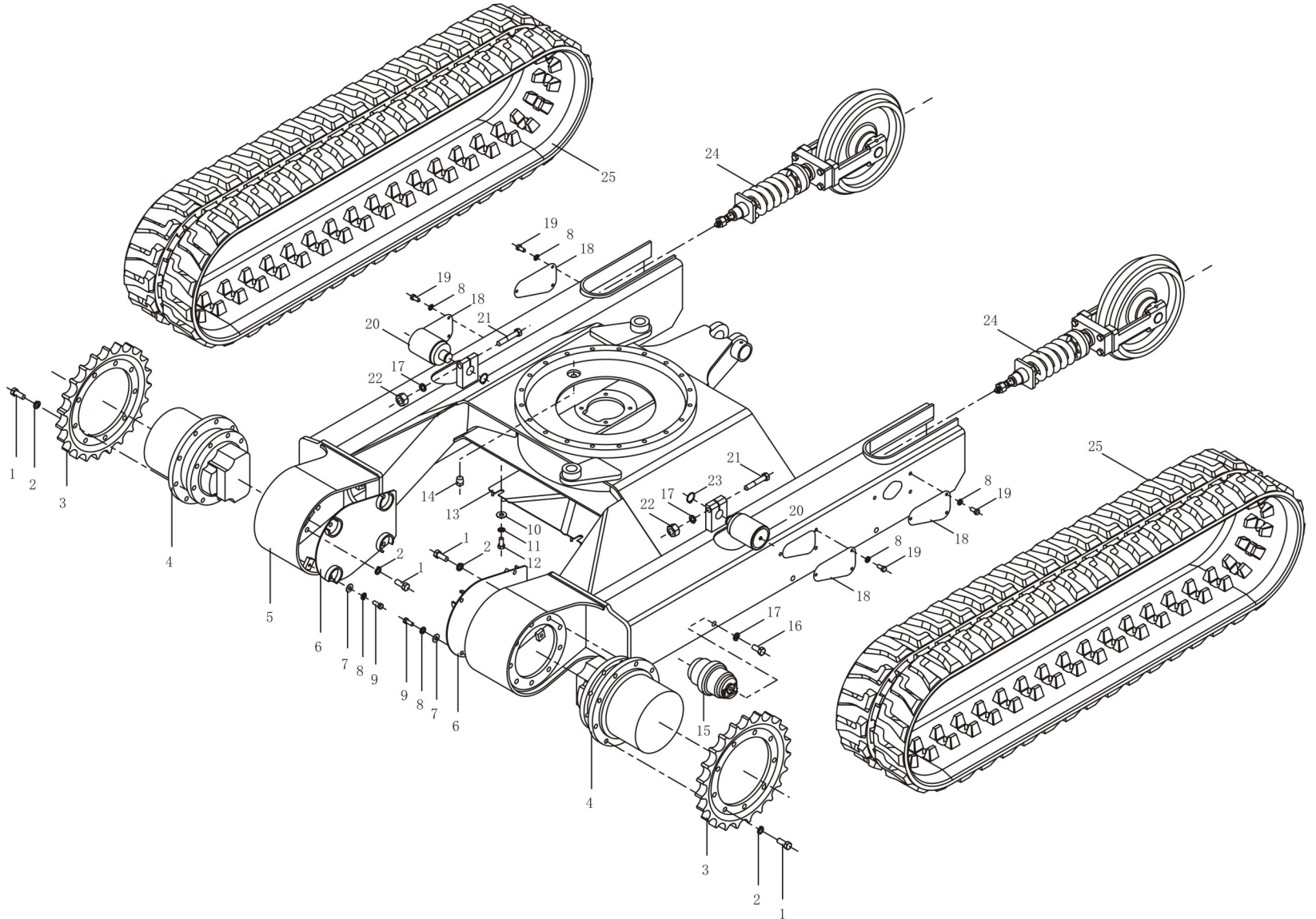

TENSION UNIT ASSEMBLY (张紧装置总成)

01.2

序号 No	数量 Quantity	代号 Code		名称 Name	Description	备注 Remarks
1	2	820-0102104		滑轨	Plide track	
2	2	GB/T 1235		O型圈35×3.1	"O"ring 57×7	
3	4	GB/T 3452.1		O型圈 57×7	"O"ring 35×3.1	
4	4	ZBJ 83004		浮封环	Floating seal ring	
5	1	820-0102102		张紧轴	Tension axle	
6	1	820-0102103		轴承	Axletree	
7	1	820-0102101		导向轮	Roller	
8	2	GB/T 879		销8×70	Pin 8×70	
9	1	GB/T 77		螺钉M10×1×10	Screw M10×1×10	
10	1	820-0102110		推板	Push plate	
11	4	GB/T 7244		弹簧垫圈12	Spring washer 12	
12	4	GB/T 5782A		螺栓M12×55	Blot M12×55	
13	1	PWF 35×4 5×4×39		防尘圈	Dustproof ring	
14	8	GB/T 70		内六角螺钉M10×30	Screw M10×30	
15	1	820-0102201		端盖	Cover	
16	1	NI300/35×4 5×10		U型密封圈	"U" seal ring	
17	1	820-0102204		柱塞	Clinder bush	
18	1	820-0102203		缸筒	Cylinder	
19	1	820-0102202		弹簧	Spring	
20	1	820-0102205		弹簧座	Spring seat	
21	1	820-0102206		螺母	Nut	
22	1	820-0102210		单向阀总成	Plug assembly	
23	1	GB/T 71		螺钉M10×10	Screw M10×10	
24	1	820-0102216		阀体	Valve	
25	1	820-0102215		弹簧	Spring	
26	1	820-0102214		接头	Joint	
27	1	820-0102213		阀芯	Valve core	
28	1			O型圈6.02×2.62	"O" ring6.02×2.62	
29	1	820-0102211		阀盖	Valve cover	

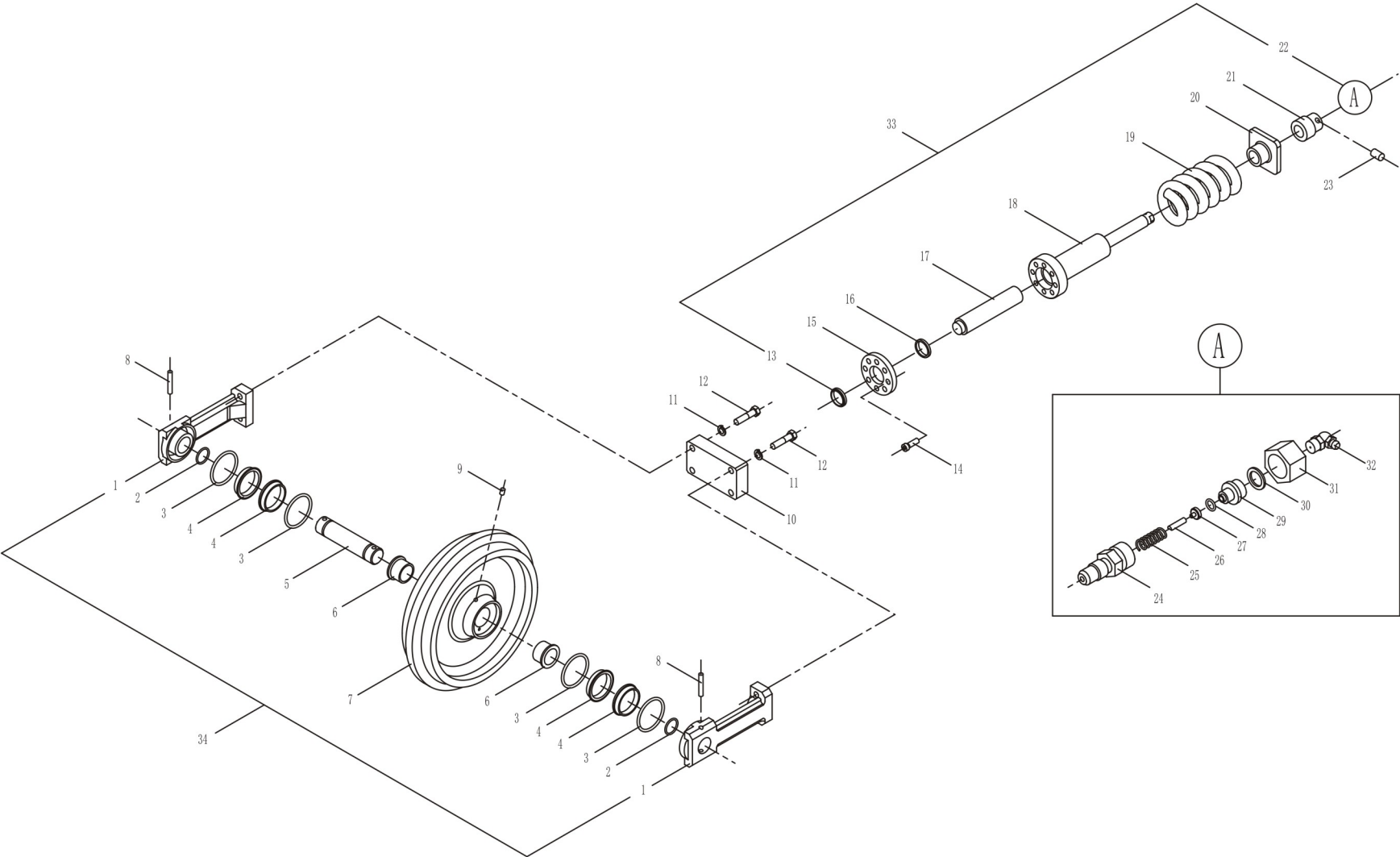

TENSION UNIT ASSEMBLY (张紧装置总成)

01.2

序号 No	数量 Quantity	代号 Code		名称 Name	Description	备注 Remarks
30	1			组合垫12.7×18×1.5	Assembled washer	
31	1	820-0102212		螺母	Nut	
32	1	GB/T 1153		90°黄油嘴M10×1	90° butter nib	
33	1	820-0102200		张紧装置	Tension assembly	
34	1	820-0102100		导向轮总成	Roller assembly	

5

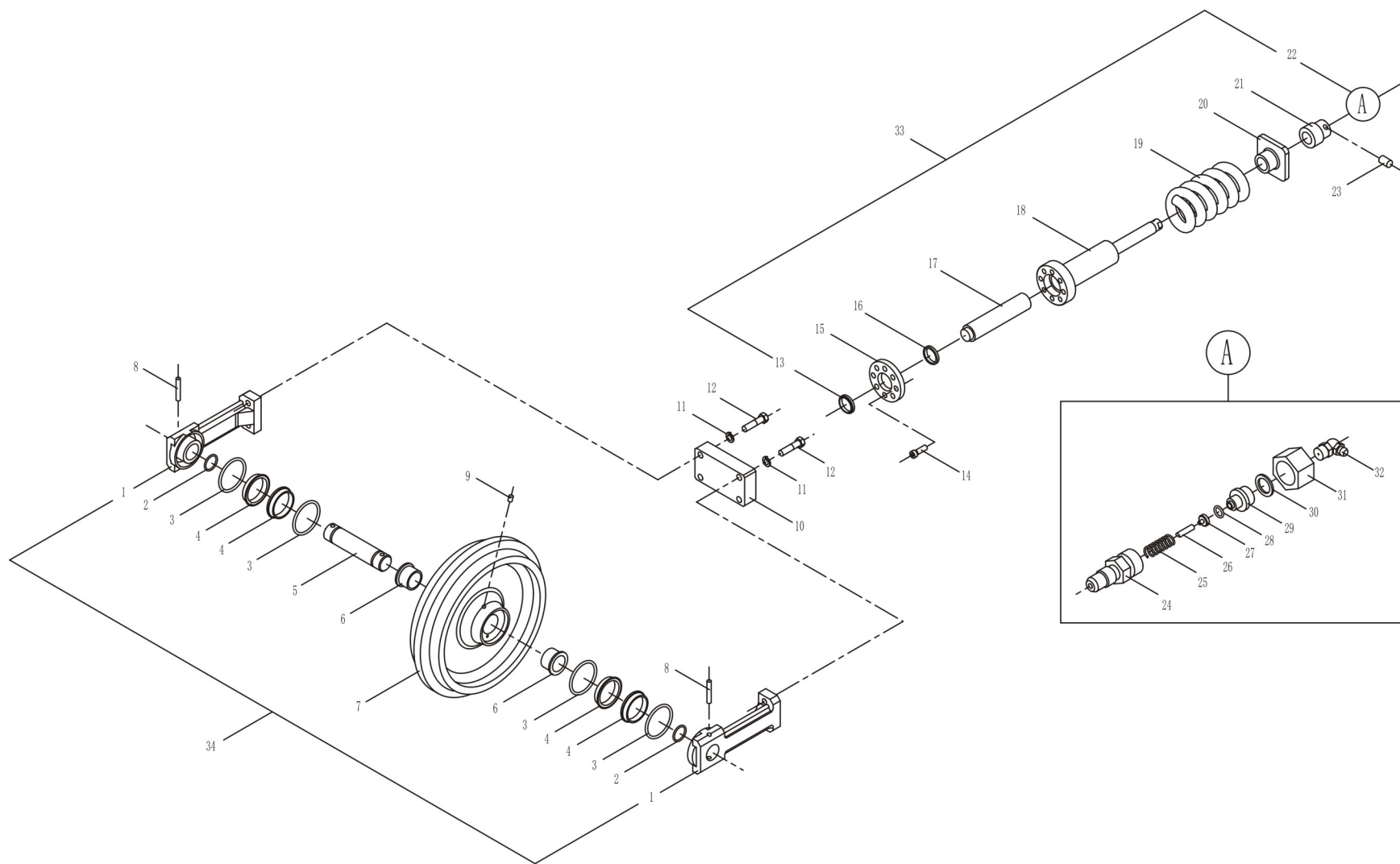

UPPER ROLLER ASSEMBLY (托轮总成)

01.3

序号 No	数量 Quantity	代号 Code		名称 Name	Description	备注 Remarks
1	1	820-0103002		挡位环	Block ring	
2	1	ZDH-D0406		油封MC30×55×45	Oil seal Mc30×55×45	
3	2	GB893.1-86		挡圈55	Thrust washer 55	
4	2	GB/T 276		球轴承30×55×13	Ball bearing	6006型
5	1	820-0103001		托轮轴	Upper roller axle	
6	1	820-0103003		托轮体	Upper roller body	
7	1	820-0103004		密封盖	Seal cover	
8	1	GB/T 77		螺钉M10×1×10	Screw M10×1×10	

7

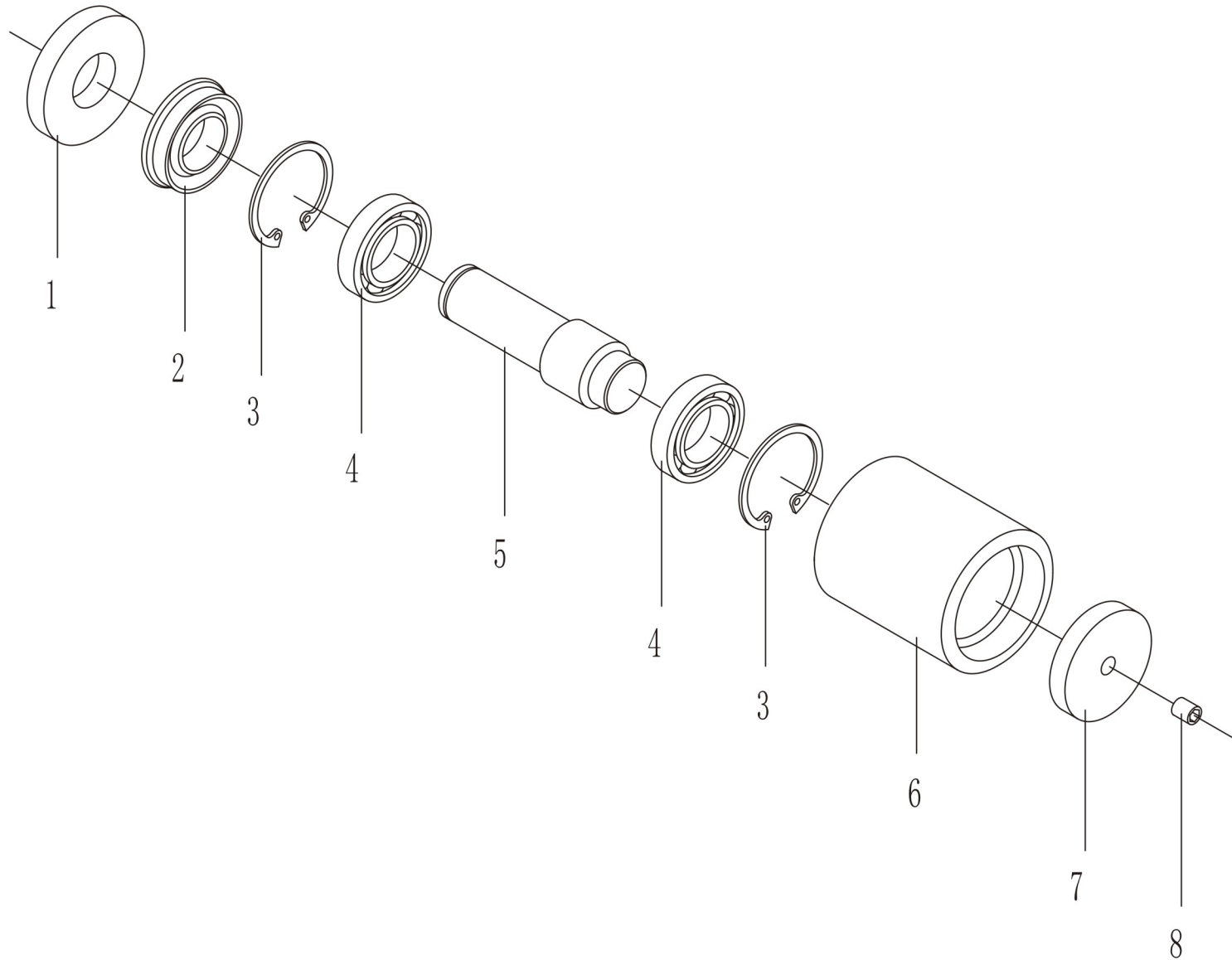

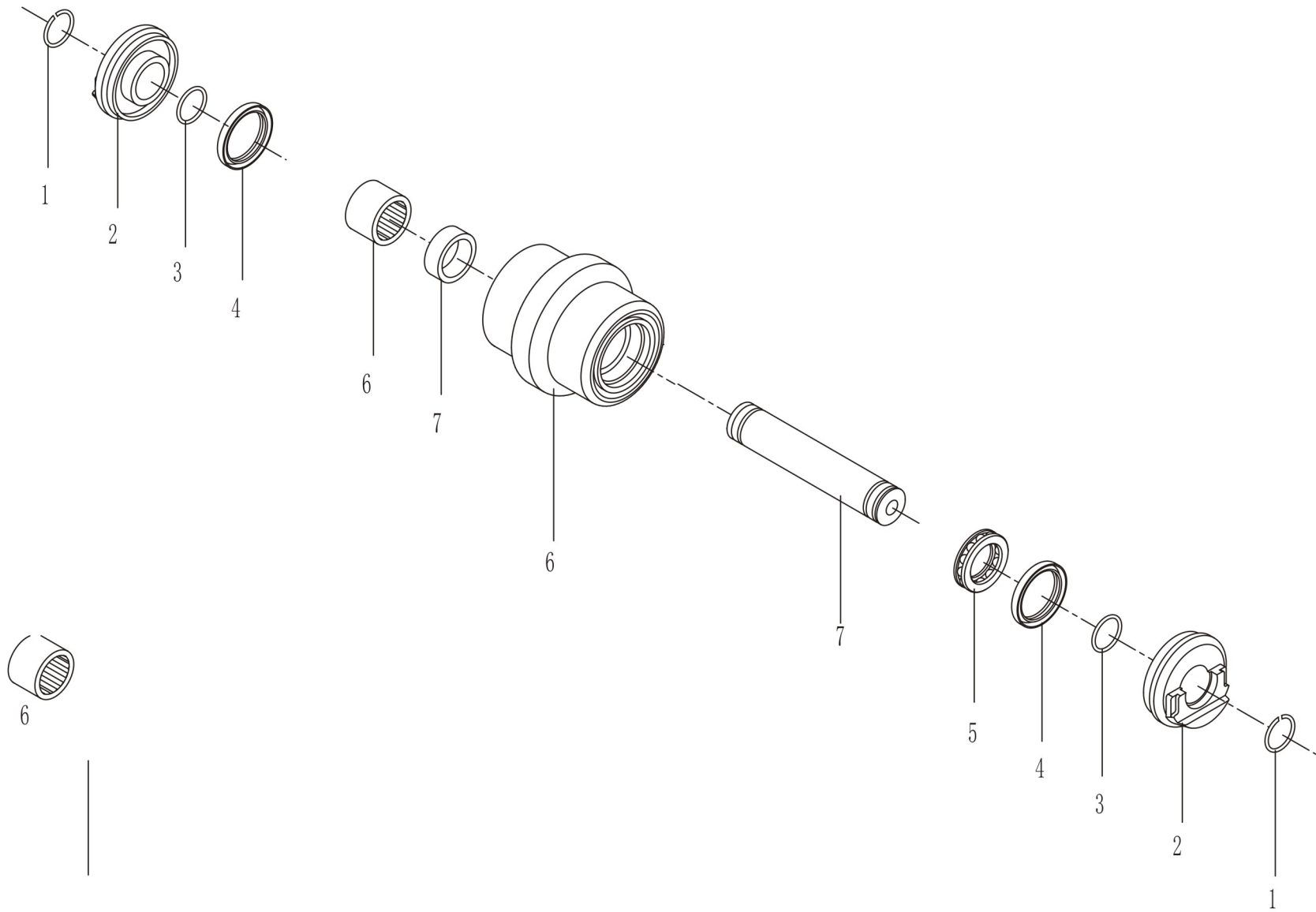

序号 No	数量 Quantity	代号 Code		名称 Name	Description	备注 Remarks
1	1	830D-0200006a		动臂缸销轴	Shaft pin	
2	1	GB/T 31.1		螺杆带孔螺栓M10×90	Pin 10×90	Zn.D
3	24	GB/T 97.1		垫圈10	Washer 10	Zn.D*
4	1	GB/T 91		销2.5×24	Pin 2.5×24	Zn.D*
5	1	830C-0200001		压板	Plank	
6	23	GB/T 93		垫圈10	Spring washer 10	Zn.D*
7	23	GB/T 5783A		螺栓M10×20	Bolt M10×20	8.8-Zn.D*
8	4	GB/T 5783A		螺栓M8×16	Bolt M8×16	Zn.D
9	4	GB/T 93		弹簧垫圈8	Spring washer 8	Zn.D
10	4	GB/T 97.1		垫圈8	Washer 8	Zn.D
11	1	830D-0210005a		左前封底板	Left-ahead cover	
12	1	820-0200013		螺塞	Screw plug	
13	1	830D-0200002		圆封底板	Round cover board	
14	1	830D-0210001b		左后封底板	Left-hind cover board	
15	1	830D-0210002a		右后封底板	Middle-hind cover board	
16	1	830D-0210009		平衡重	Counter weight	
17	4	GB/T 5783A		螺栓M16×60	Bolt M16×60	8.8-Zn.D*
18	4	GB/T 93		弹簧垫圈16	Spring washer 16	Zn.D*
19	4	GB/T 95		平垫圈16	Washer 16	Zn.D*
20	1	830D-0215000b		平台	Platform	
21	4	GB/T 5783A		螺栓M12×25	Bolt M12×25	Zn.D
22	4	GB/T 93		弹簧垫圈12	Washer 12	Zn.D
23	1	820-0200013		漏斗	Filler	
24	1	830-0200001a		右前封底板	Right-ahead cover board	
25	4	GB/T 5783A		螺栓M12×25	Bolt M12×25	Zn.D
26	4	GB/T 93		弹簧垫圈12	Washer 12	Zn.D
27	1	820-0200016		拨叉板	Locking-board	
28	1	820-0206000		滚道注油管 I	Oil-piping I	
29	1	820-0207000		滚道注油管 II	Oil-piping II	

序号 No	数量 Quantity	代号 Code		名称 Name		Description	备注 Remarks
30	2	GB 1152		油杯M8×1		Oil-cup M8×1	
31	1	830C-020006a		动臂销轴		Boom shaft pin	Zn.D

序号 No	数量 Quantity	代号 Code		名称 Name	Description	备注 Remarks
1	1	GB/T 31.1		螺杆带孔螺栓M10×90	Bolt M10×90	8.8-Zn.D*
2	27	GB/T 97.1		垫圈10	Spring washer 10	Zn.D*
3	1	GB/T 91		销2.5×24	Pin 2.5×24	Zn.D*
4	1	820-020009a		动臂缸销轴	Shaft pin	
5	1	820-0204000		下销轴	Lower pin	
6	1	820-0200012		压板	Plank	
7	6	0206-001200025-63		螺栓M12×25	Bolt M12×25	GB/T 5783A
8	6	GB/T 93		弹簧垫圈 12	Spring washer 12	Zn.D*
9	2	GB/T 70.1		螺钉M10×75	Bolt M10×75	8.8-Zn.D*
10	1	820-0200011		限位块	Position block	
11		815-0200011		隔垫片	Washer	
12	1	G B 1153		油杯90°M10×1	Oil-cup 90M10×1	Zn.D*
13	24	GB/T 5783A		螺栓M10×20	Bolt M10×20	8.8-Zn.D*
14	24	GB/T 93		弹簧垫圈 10	Spring washer 10	Zn.D*
15	1	820-0200016		拨叉板	Locking-board	
16	6	GB/T 93		弹簧垫圈子12	Washer 12	Zn.D
17	6	GB/T 5783A		螺栓M12×25	Bolt M12×25	Zn.D
18	1	830H-0200005		左前封底板	Left-ahead cover	
19	1	820-0200013		螺塞	Screw plug	
20	1	830D-0200002		圆封底板	Round cover board	
21	1	830H-0200004a		中后封底板	Middle-hind cover board	
22	15	830H-0200006		平衡重		Counter weight
23	4	GB/T 5783A		螺栓M16×60	Bolt M16×60	8.8-Zn.D*
24	4	GB/T 93		弹簧垫圈16	Spring washer 16	Zn.D*
25	4	GB/T 95		平垫圈16	Washer 16	Zn.D*
26	1	830E-0202000		平台	Platform	
27	1	830H-0200003		右后封底板	Right-hind cover board	
28	4	GB/T 5783A		螺栓 M12×25	Bolt M12×25	Zn.D
29	4	GB/T 93		弹簧垫圈12	Washer 12	Zn.D

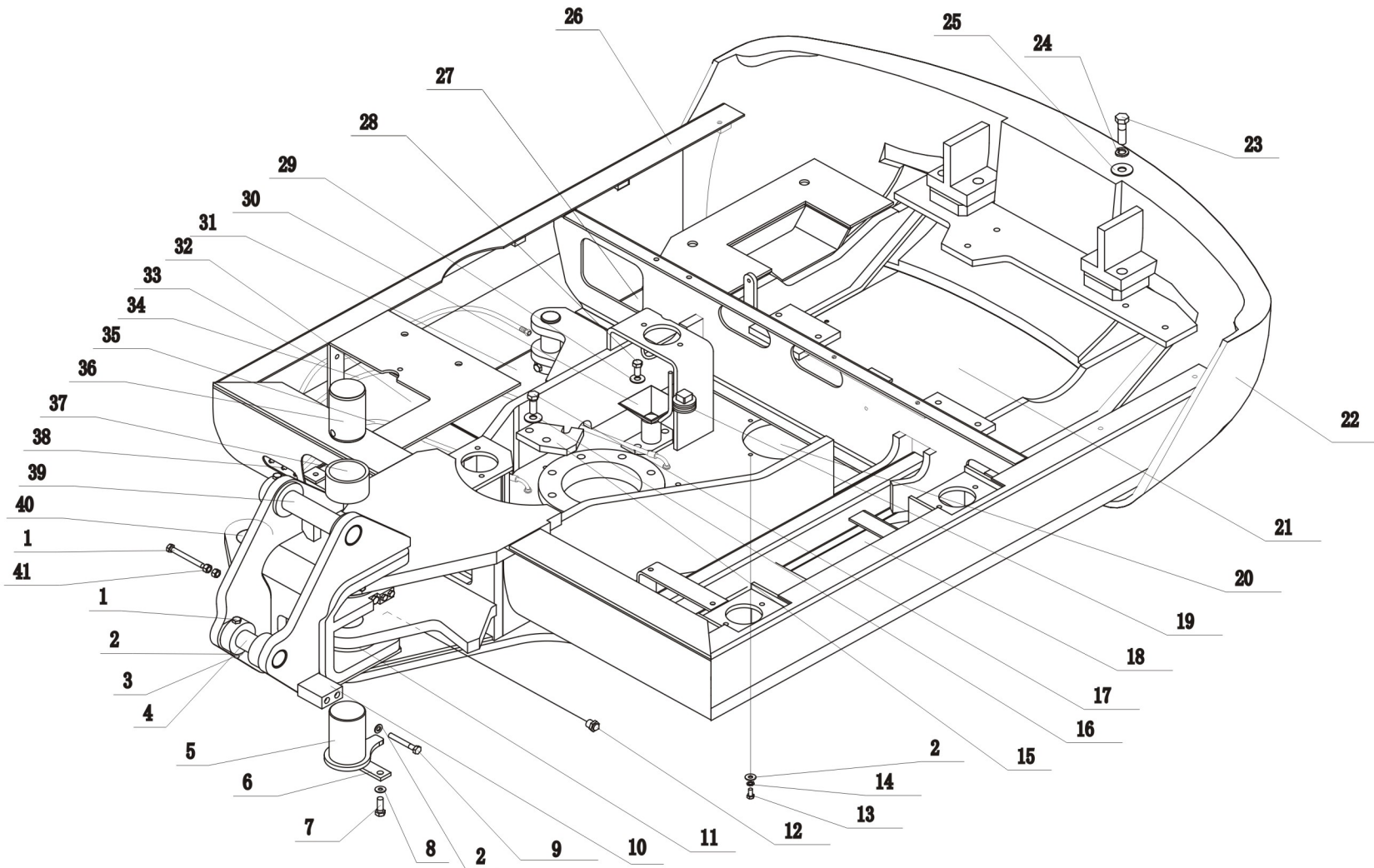

序号 No	数量 Quantity	代号 Code		名称 Name		Description	备注 Remarks
30	1	820-0208000		漏斗		Filler	
31	1	830H-0200002		右中封底板		Right-middle cover board	
32	1	830H-0200001		右前封底板		Right-ahead cover board	
33	1	820-0206000		滚道注油管 I		Oil-piping I	
34	1	820-0207000		滚道注油管 II		Oil-piping II	
35	1	820-0205000		滚道注油管 III		Oil-piping III	
36	1	820-0200004		上销轴		Uppue pin	
37	2	820-0200004		衬套		Bush	
38	2	GB 1152		油杯M8×1		Oil-cup M8×1	Zn.D
39	1	820-0200009a		动臂销轴		Boom shaft pin	
40	1	820-0200015		偏转缸前销轴		Pin	
41	4	GB/T 6170		螺母M10		Nut M12	

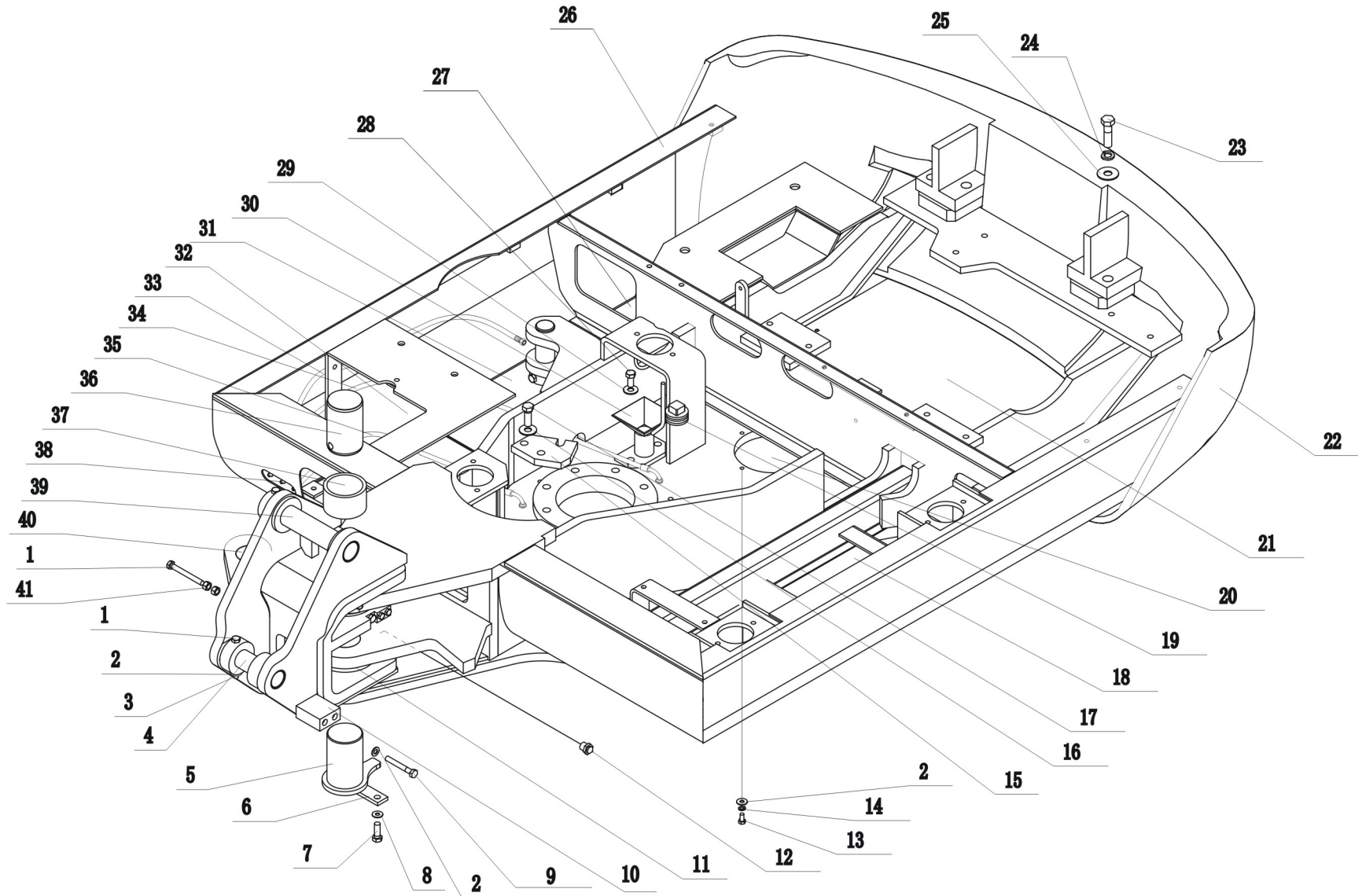

序号 No	数量 Quantity	代号 Code		名称 Name	Description	备注 Remarks
1	1	830D-0200006a		动臂缸销轴	Shaft pin	
2	1	0214-001000090-63		螺杆带孔螺栓M10×90	Pin 10×90	Zn.D
3	24	GB/T 97.1		垫圈10	Washer 10	Zn.D*
4	1	GB/T 91		销2.5×24	Pin 2.5×24	Zn.D*
5	1	830C-0200001		压板	Plank	
6	23	GB/T 93		垫圈10	Spring washer 12	Zn.D*
7	23	GB/T 5783A		螺栓M10×16	Bolt M10×20	8.8-Zn.D*
8	4	GB/T 5783A		螺栓M8×20	Bolt M8×16	Zn.D
9	4	GB/T 93		弹簧垫圈8	Spring washer 8	Zn.D
10	4	GB/T 97.1		垫圈8	Washer 8	Zn.D
11	1	830H-0200005		左前封底板	Left-ahead cover	
12	1	820-0200013		螺塞	Screw plug	
13	1	830D-0200002		圆封底板	Round cover board	
14	1	830D-0200004		中后封底板	Middle-hing cover board	
15	1	830H-0200006		平衡重	Counter weight	
16	4	GB/T 5783A		螺栓M16×60	Bolt M16×60	8.8-Zn.D*
17	4	GB/T 93		弹簧垫圈16	Spring washer 16	Zn.D*
18	4	GB/T 95		平垫圈16	Washer 16	Zn.D*
19	1	830H-0202000		平台	Platform	
20	1	830M-0200003		右后封底板	Right-hind cover board	
21	4	GB/T 5783A		螺栓 M12×25	Bolt M12×25	Zn.D
22	4	GB/T 93		弹簧垫圈12	Washer 12	Zn.D
23	1	820-0208000		漏斗	Filler	
24	1	830H-0200002		右中封底板	Right-middle cover board	
25	4	GB/T 5783A		螺栓M12×25	Bolt M12×25	Zn.D
26	4	GB/T 93		弹簧垫圈12	Washer 12	Zn.D
27	1	820-0200016		拨叉板	Locking-board	
28	1	820-0206000		滚道注油管 I	Oil-piping I	
29	1	830H-0200001		右前封底板	Right-ahead cover board	

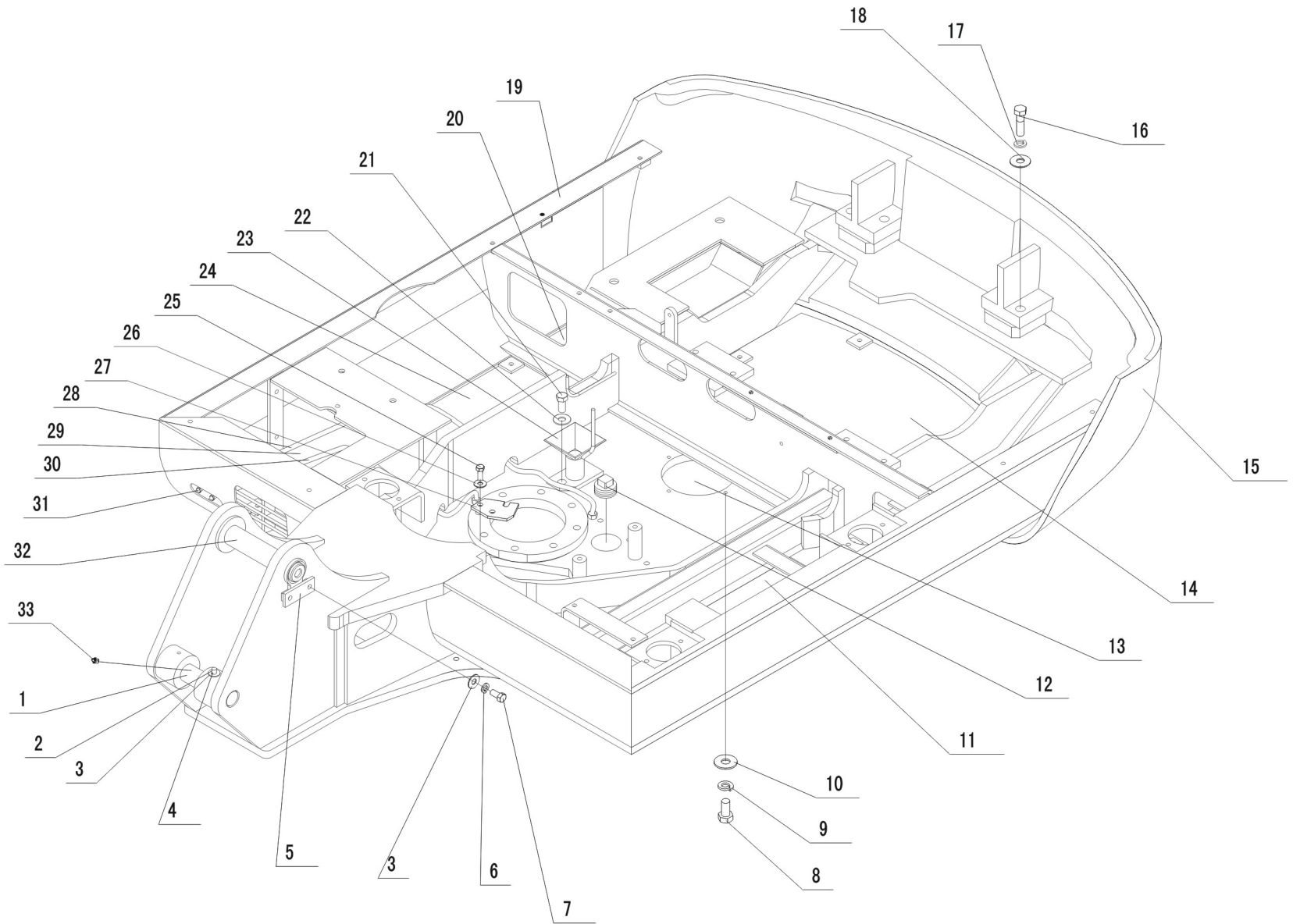

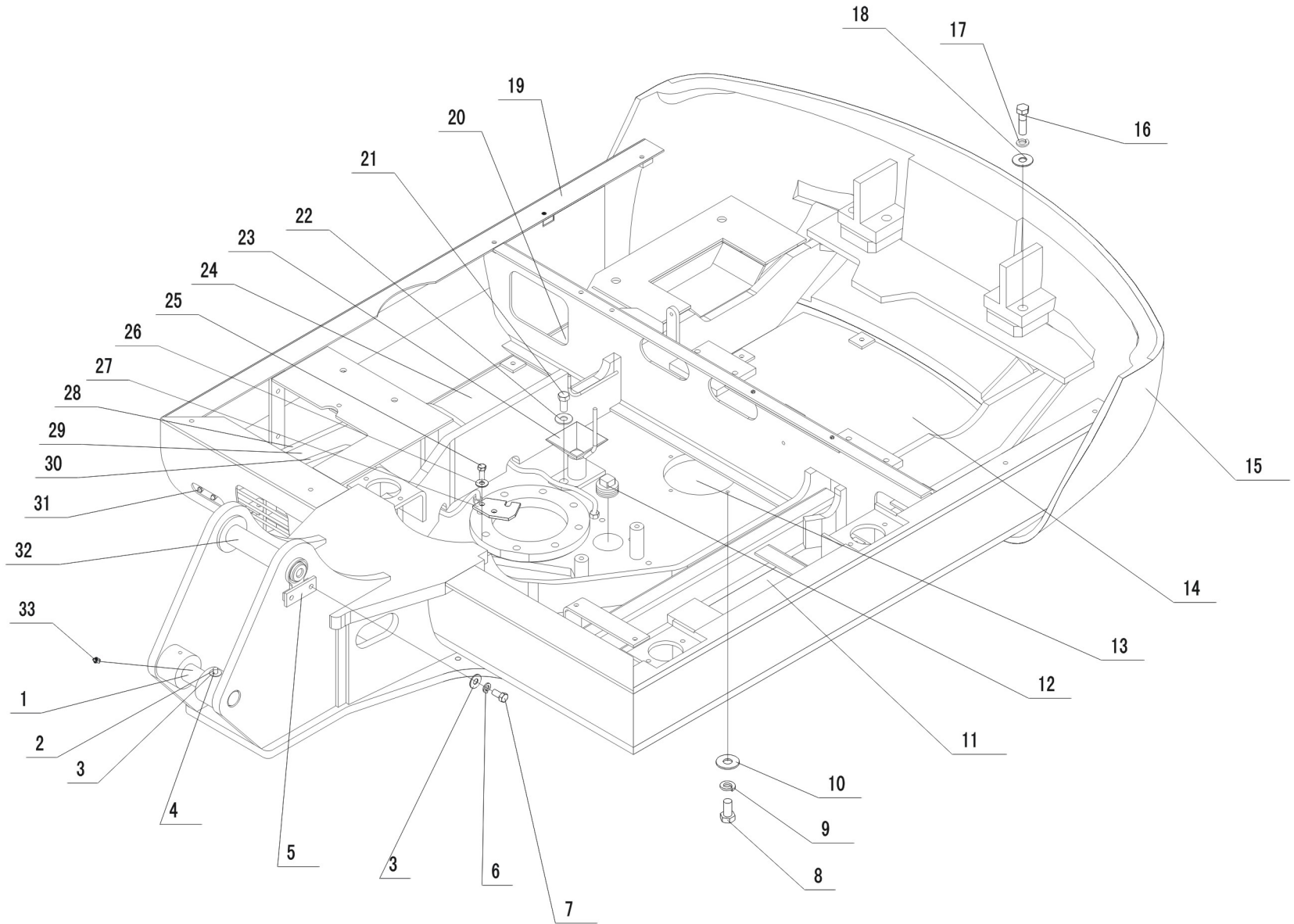

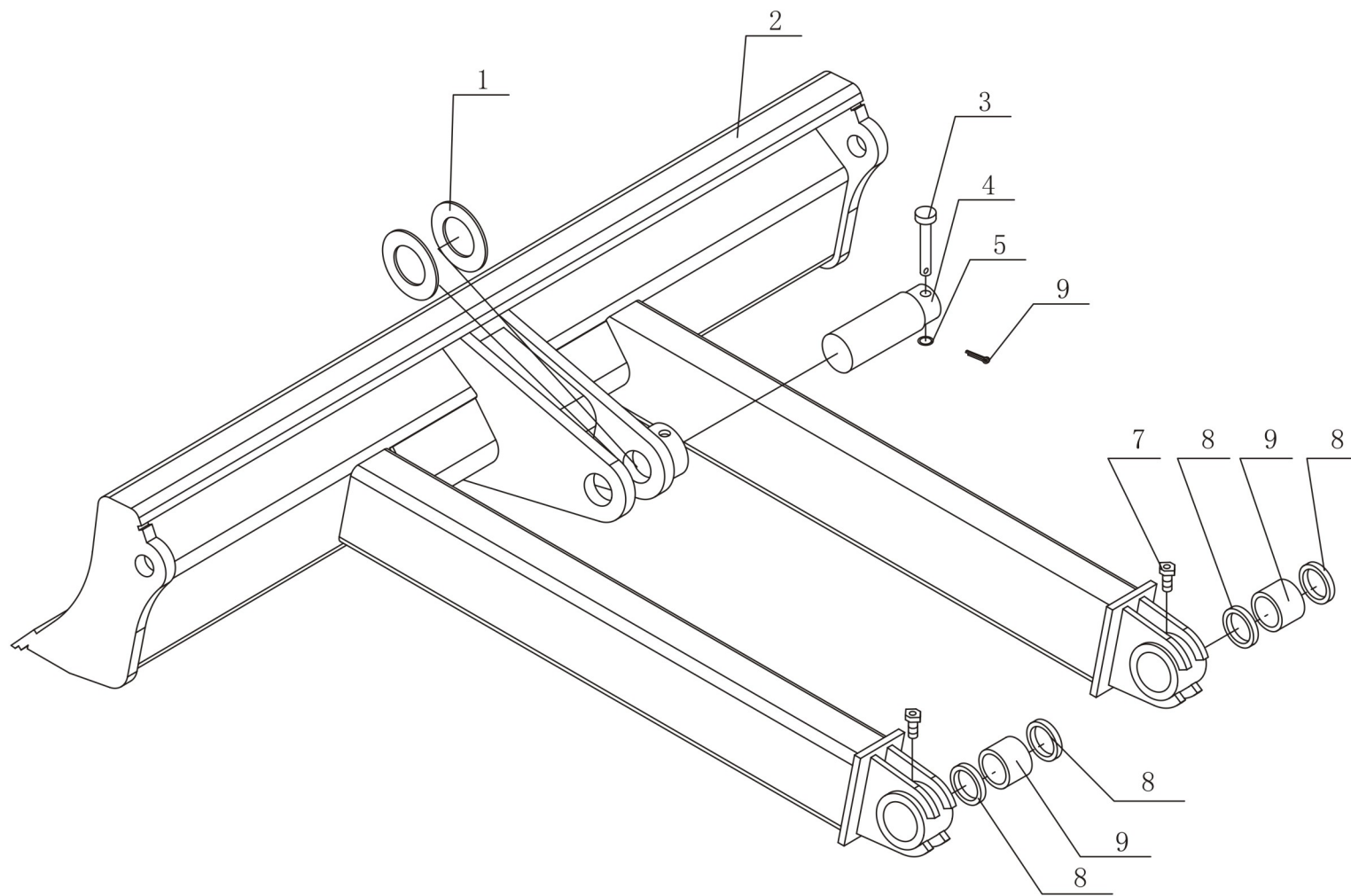

序号 No	数量 Quantity	代号 Code		名称 Name	Description	备注 Remarks
1	2	820-0401005		防尘圈		
2	2	820-0401004a		铜衬套	Bush	
3	1	820-0401000		动臂体	Boom	
4	1	820-0401003		中间衬套	Middle bush	
5	2	820-0400015		隔垫片	Spacer	
6	3	GB/T 6178		螺母 M10		
7	3	GB/T 91		销 2.5 × 20		
8	1	GB/T 31.1		螺栓 M10 × 80		
9	2	GB/T 31.1		螺栓 M10 × 85		
10	2	820-0400009		隔垫片	Spacer	
11	1	820-0406000		销轴总成	Shaft pin	
12	3	GB/T 1152		油杯 M8 × 1	Oil cup M8 × 1	
13	2	820-0400014		隔垫片	Spacer	
14	1	820-0400012		销轴	Shaft pin	
15	1	820-0400013		销轴	Shaft pin	
16	1	820-0400018		垫圈		
17	1	GB/T 91		销 6.3 × 60		
18	1	801-0400001		油杯盖		
19	3	GB/T 6170		螺母 M10		

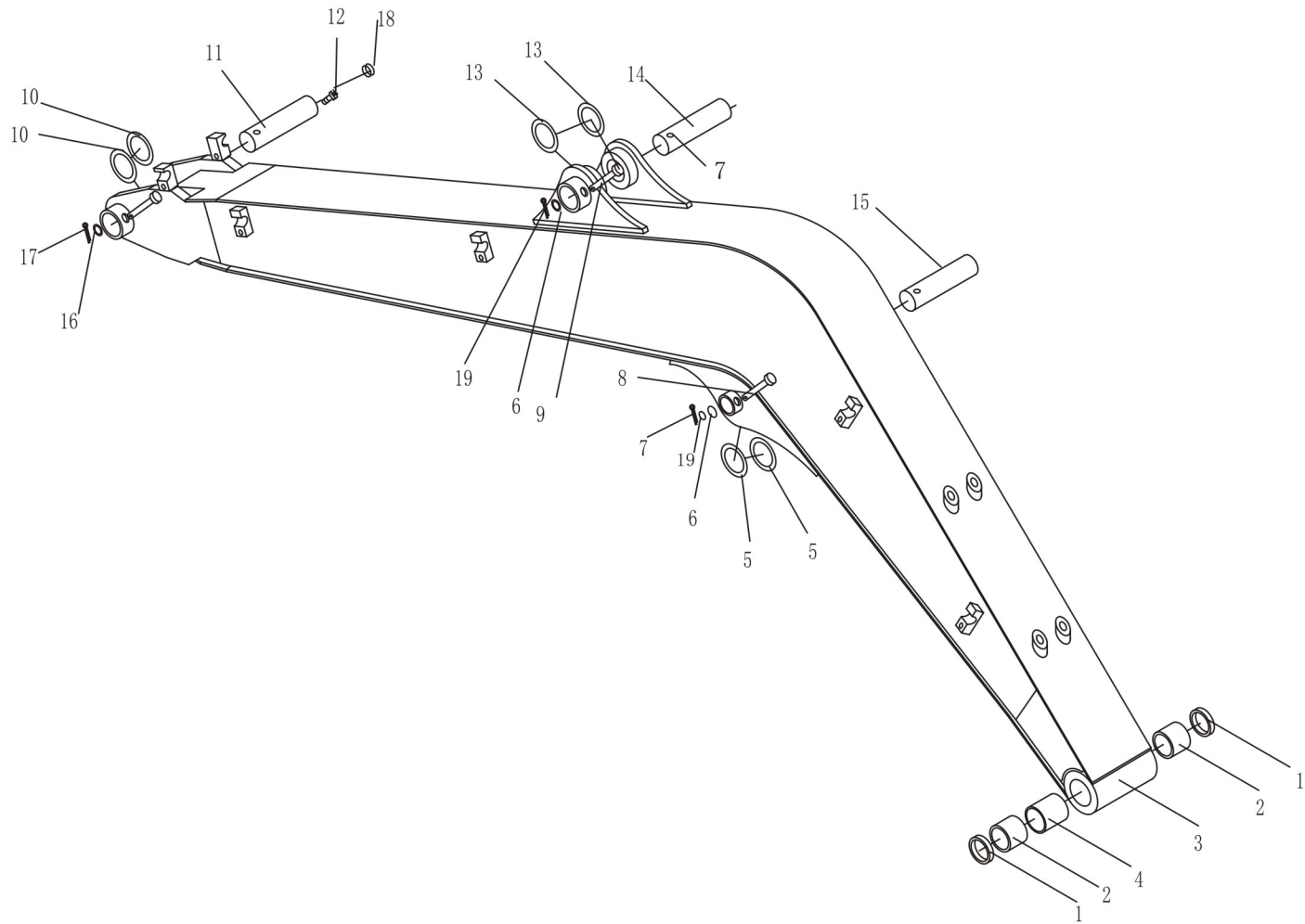

序号 No	数量 Quantity	代号 Code		名称 Name	Description	备注 Remarks
1	1	820-0402100		斗杆体	Arm	
2	7	GB1152-79		油杯M8×1	Oil cup M 8×1	
3	1	820-0400011a		销轴	Shaft pin	
4	8	GB/T 31.1		螺栓M10×90		
5	7	GB/T 91		销2.5×20		
6	7	GB/T 6178		螺母M10		
7	4	820-0400009		隔垫片	Spacer	
8	1	820-0406000		销轴总成	Shaft pin	
9	2	820-0401005		防尘圈		
10	2	820-0401001		衬套	Bush	
11	1	820-0402005		中间衬套Ⅱ	Middle bush II	
12	5	801-0400001		油杯盖		
13	1	820-0400007		销轴	Shaft pin	
14	2	820-0400004		衬套	Spacer	
15	1	820-0400006		销轴	Shaft pin	
16	1	820-0400005		右摇杆	Right linkage	
17	8	820-0400015		隔垫片	Spacer	
18	10	820-0402006		防尘圈		
19	6	820-0402001		隔热片	Bush	
20	3	820-0402004		中间衬套Ⅰ	Middle bush	
21	1	820-0405000		左摇杆	Left linkage	
22	1	GB/T 91		销6.3×60	Shaft pin	
23	1	820-0400003		销轴		
24	2	820-0404001		衬套	Bush	
25	1	820-0400001		销轴	Shaft pin	
26	2	GB/T 6178		螺母M36		
27	1	820-0404100		连杆体	Connecting body	
28	7	GB/T 6170		螺母M10		

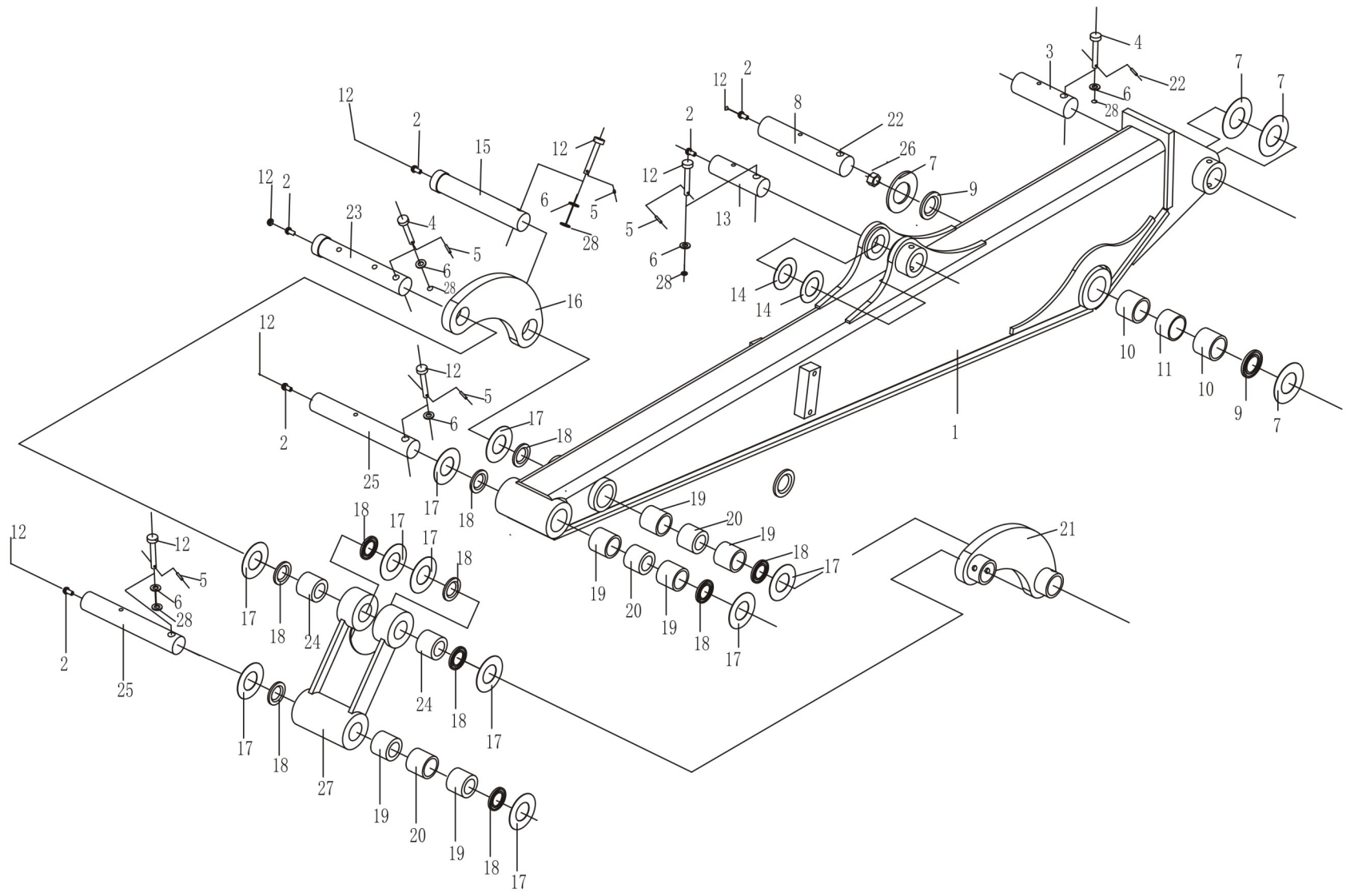

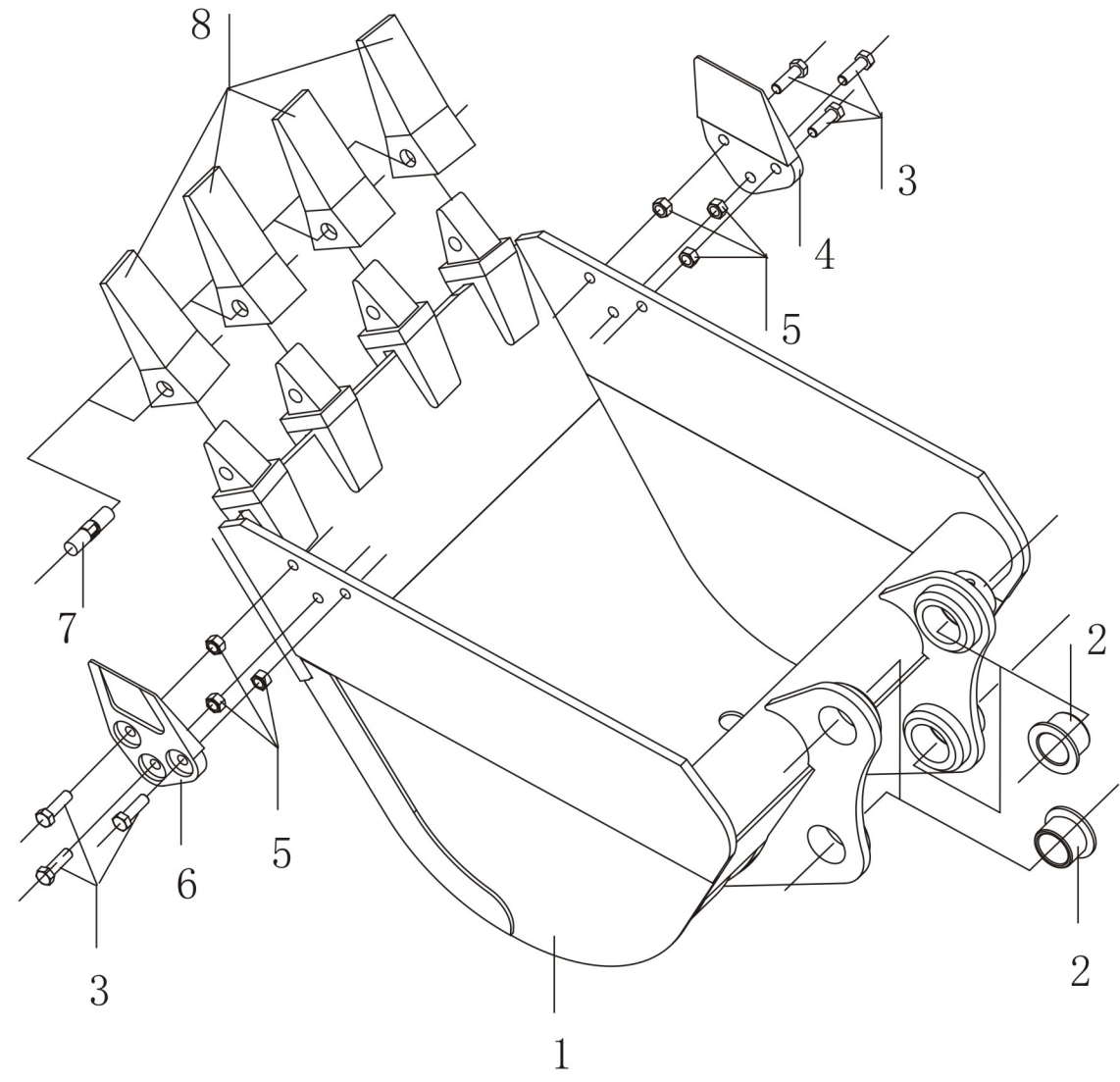

序号 No	数量 Quantity	代号 Code		名称 Name	Description	备注 Remarks
0	1	830D-0501000		油箱	Tank	
1	1	GB/T 3452.1		O形密封圈65×5.3	“o” seal ring 65×5.3	
2	1	830-0501100		回油口法兰总成	Oil-return flange assembly	
3	2	JB982		组合垫圈18	Combinatory washer 18	
4	2	820-0502001		螺塞	Plug	
5	8	GB/T 5783A		螺栓M10×25	Bolt M10×25	
6	8	GB/T 93		垫圈10	Washer 10	
7	1	820-0502200		回油滤油器总成	Oil-return filter assembly	
8	1	830D-051200		吸油口法兰总成	Oil-intake flange assembly	
9	1	GB/T 3452.1		O形密封圈75×5.3	“o” seal ring 75×5.3	
10	1	820-0502400		吸油滤油器总成	Oil-intake flange assembly	
11	4	GB/T 5783A		螺栓M10×20	Bolt M10×20	
12	1	830D-0501100		油箱	Tank	
13	1	820-0502600		燃油油位传感器总成	Fuel level sensor assembly	
14	5	GB/T 5783A		螺栓M6×16	Bolt M6×16	
15	5	GB/T 93		垫圈6	Washer 6	
16	1	860-1205300		燃油箱空气滤清器	Fuel tank air filter and cleaner	
17	8	GB/T 93		垫圈4	Washer 4	
18	8	GB/T 5783A		螺栓M4×16	Bolt M4×16	
19	1	GB/T 3452.1		O形密封圈132×2.65	“o” seal ring 132×2.65	
20	1	820-0502002		弹簧	Spring	
21	1	830-9501102		加油法兰盖总成	Oil inlet flange assembly	
22	1	GB/T 93		垫圈6	Washer 6	
23	1	830D-0501500		液压油空气滤清器	Hydraabc oil tank air cleaner assembly	
24	1	JB982		组合垫圈42	Combinatory washer 42	
25	1	820-0503100		油标	Oil stuk	
26	1	830D-0501001		橡胶垫	Rubber kit	
27	1	830D-0501300		盖板总成	Cover	
28	1	GB/T 882		销轴 B8×26	Shaft B8×26	

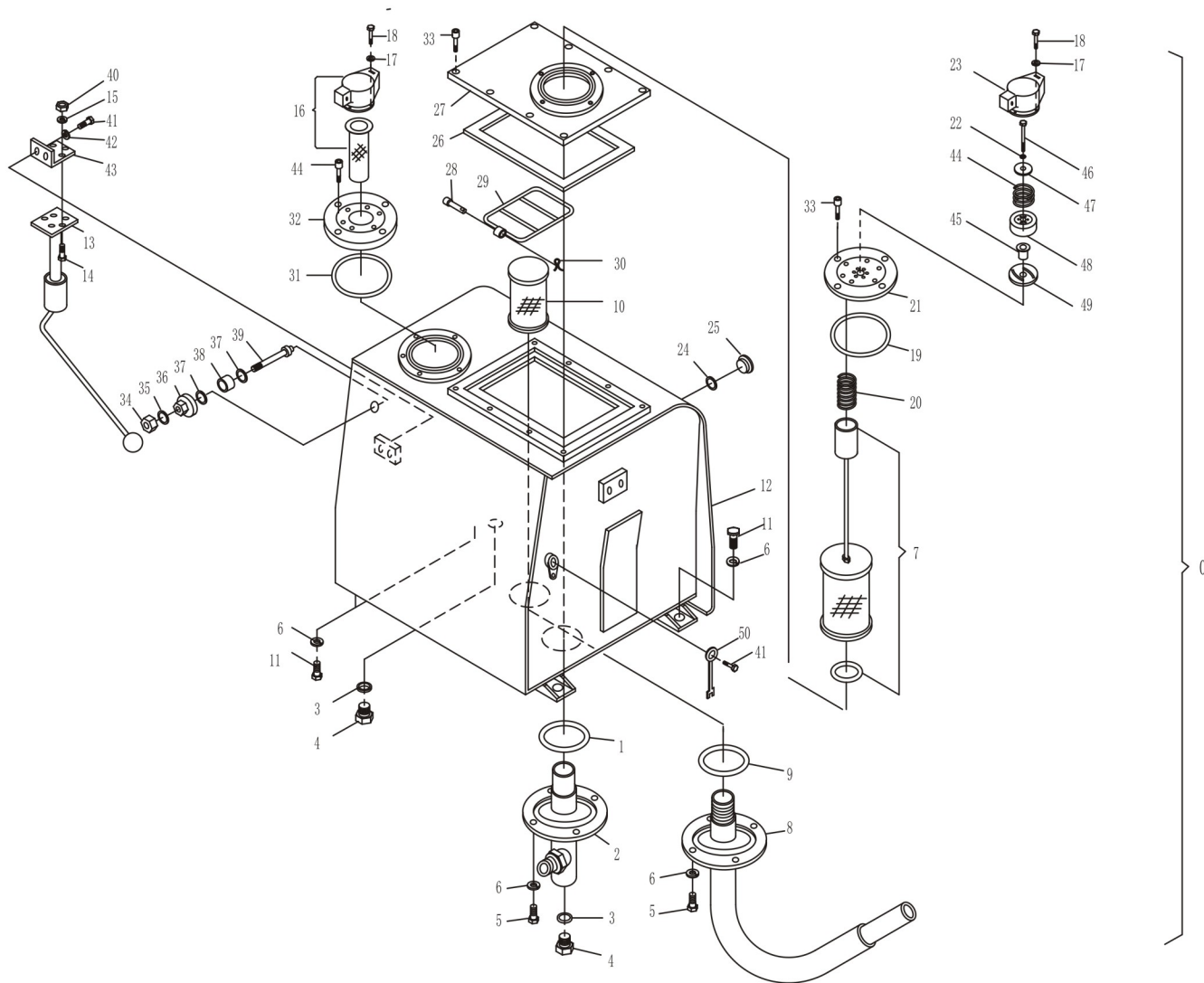

序号 No	数量 Quantity	代号 Code		名称 Name	Description	备注 Remarks
29	1	820-0503300		盖	Cover	
30	1	GB/T 91		销2×16	Cotter pin2×16	
31	1	GB/T 3452.1		O形密封圈118×2.65	“O” seal ring 118×2.65	
32	1	830D-0501002		法兰	Flange	
33	16	GB/T 70		螺钉M8×16	Bolt M 8×16	
34	1	GB/T 6172		螺母M5	Nut M5	
35	1	GB/T 70.1		垫圈5	Washer 5	
36	2	820-0502006		六角法兰面螺母	Nut	
37	1	820-0502003		圆形密封圈	Seal	
38	1	820-0502005		绝缘管	Insulation pipe	
39	1	830D-0501003		接线柱	Pole	
40	1	GB/T 6170		螺母M5	Nut M5	
41	3	GB/T 5783A		螺栓M5×16	Bolt M5×16	
42	2	GB/T 93		垫圈5	Washer 5	
43	1	820-0502007		传感器连接座	Connecting plate	
44	1	860-0513004		弹簧	Spring	
45	1	860-0513003		橡胶阀片	Rubber valve kit	
46	1	GB/T 5782 A		螺栓M6×45	Bolt M6×45	
47	1	860-0513005		弹簧座	Spring seat	
48	1	860-0513002		阀体	Valve body	
49	1	860-0513001		橡胶垫	Rubber kit	
50	1	830D-0501004		线束	Winring harness	

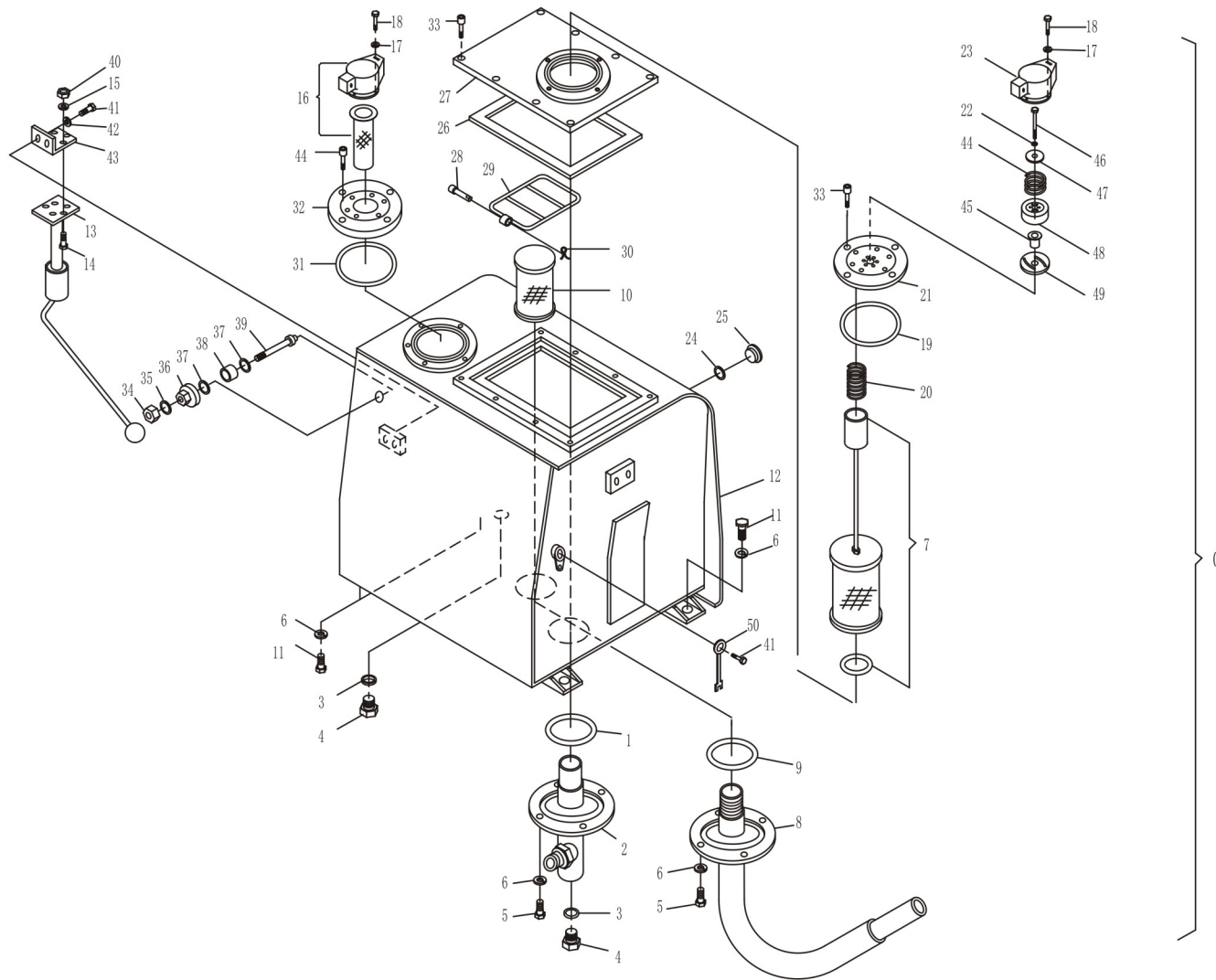

序号 No	数量 Quantity	代 号 Code		名 称 Name	Description	备 注 Remarks
0	1	830D-0501000		油箱	Tank	
1	1	GB/T 3452.1		O形密封圈65×5.3	“o” seal ring 65×5.3	
2	1	830-0501100		回油口法兰总成	Oil-return flange assembly	
3	2	JB982		组合垫圈18	Combinatory washer 18	
4	2	820-0502001		螺塞	Plug	
5	8	GB/T 5783A		螺栓M10×25	Bolt M10×25	
6	8	GB/T 93		垫圈10	Washer 10	
7	1	820-0502200		回油滤油器总成	Oil-return filter assembly	
8	1	830D-051200		吸油口法兰总成	Oil-intake flange assembly	
9	1	GB/T 3452.1		O形密封圈75×5.3	“o” seal ring 75×5.3	
10	1	820-0502400		吸油滤油器总成	Oil-intake flange assembly	
11	4	GB/T 5783A		螺栓M10×20	Bolt M10×20	
12	1	830D-0501100		油箱	Tank	
13	1	820-0502600		燃油油位传感器总成	Fuel level sensor assembly	
14	5	GB/T 5783A		螺栓M6×16	Bolt M6×16	
15	5	GB/T 93		垫圈6	Washer 6	
16	1	860-1205300		燃油箱空气滤清器	Fuel tank air filter and cleaner	
17	8	GB/T 93		垫圈4	Washer 4	
18	8	GB/T 5783A		螺栓M4×16	Bolt M4×16	
19	1	GB/T 3452.1		O形密封圈132×2.65	“o” seal ring 132×2.65	
20	1	820-0502002		弹簧	Spring	
21	1	830-9501102		加油法兰盖总成	Oil inlet flange assembly	
22	1	GB/T 93		垫圈6	Washer 6	
23	1	830D-0501500		液压油空气滤清器	Hydraulic oil tank air cleaner assembly	
24	1	JB982		组合垫圈42	Combinatory washer 42	
25	1	820-0503100		油标	Oil stick	
26	1	830D-0501001		橡胶垫	Rubber kit	
27	1	830D-0501300		盖板总成	Cover	
28	1	GB/T 882		销轴 B8×26	Shaft B8×26	

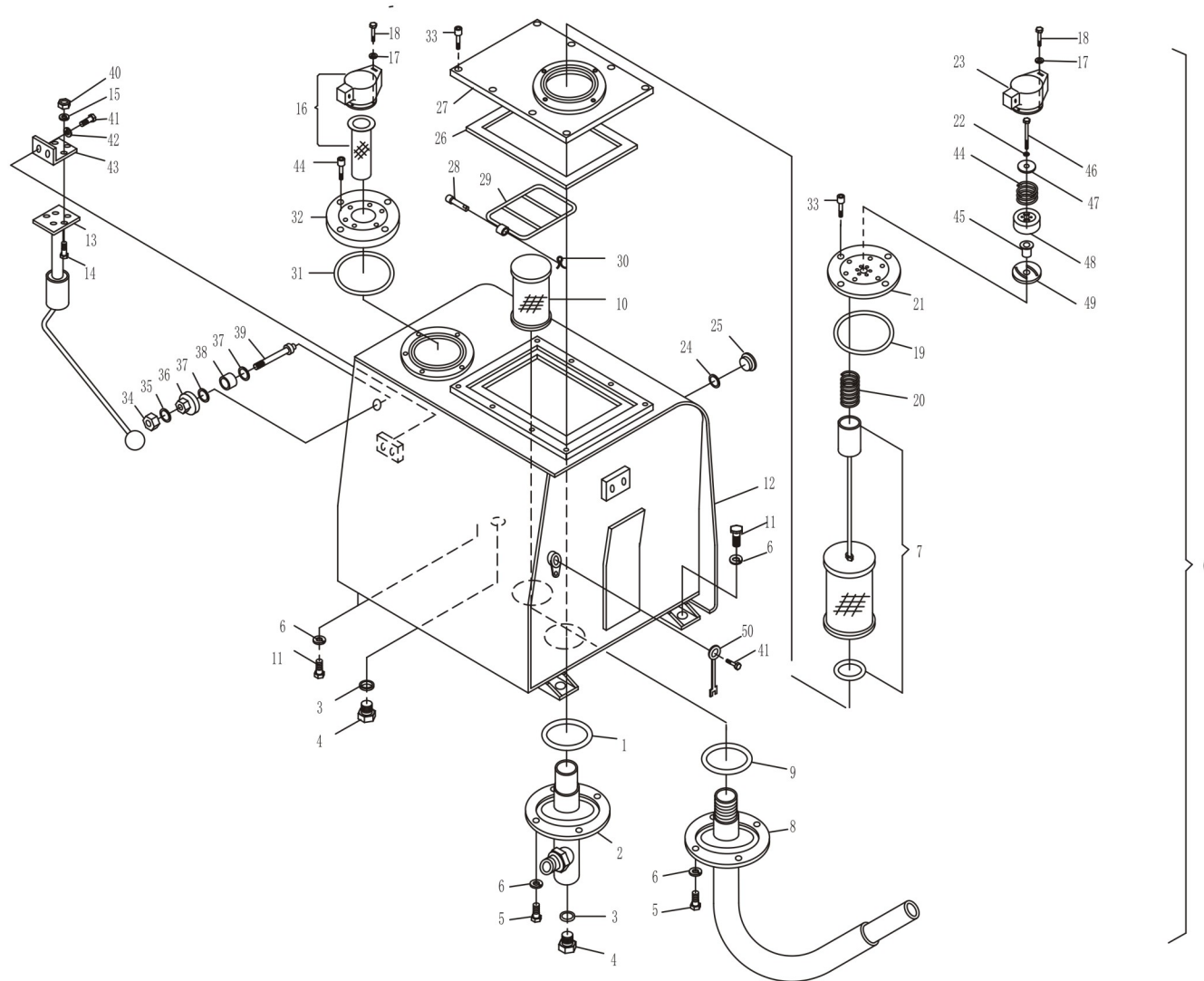

HYDRAULIC SYSTEM FOR PLATFORM1 平台部分的液压系统1 (适用于YC35-7机型) 05.01

序号 No	数量 Quantity	代 号 Code		名 称 Name	Description	备 注 Remarks
29	1	820-0503300		盖	Cover	
30	1	GB/T 91		销2×16	Cotter pin2×16	
31	1	GB/T 3452.1		O形密封圈118×2.65	“O” seal ring 118×2.65	
32	1	830D-0501002		法兰	Flange	
33	16	GB/T 70		螺钉M8×16	Bolt M8×16	
34	1	GB/T 6172		螺母M5	Nut M5	
35	1	GB/T 70.1		垫圈5	Washer 5	
36	1	820-0502006		六角法兰面螺母	Nut	
37	2	820-0502003		圆形密封圈	Seal	
38	1	820-0502005		绝缘管	Insulation pipe	
39	1	830D-0501003		接线柱	Pole	
40	1	GB/T 6170		螺母M5	Nut M5	
41	3	GB/T 5783A		螺栓M5×16	Bolt M5×16	
42	2	GB/T 93		垫圈5	Washer 5	
43	1	820-0502007		传感器连接座	Connecting plate	
44	1	860-0513004		弹簧	Spring	
45	1	860-0513003		橡胶阀片	Rubber valve kit	
46	1	GB/T 5782A		螺栓M6×45	Bolt M6×45	
47	1	860-0513005		弹簧座	Spring seat	
48	1	860-0513002		阀体	Valve body	
49	1	860-0513001		橡胶垫	Rubber kit	
50	1	830D-0501004		线束	Wiring harness	

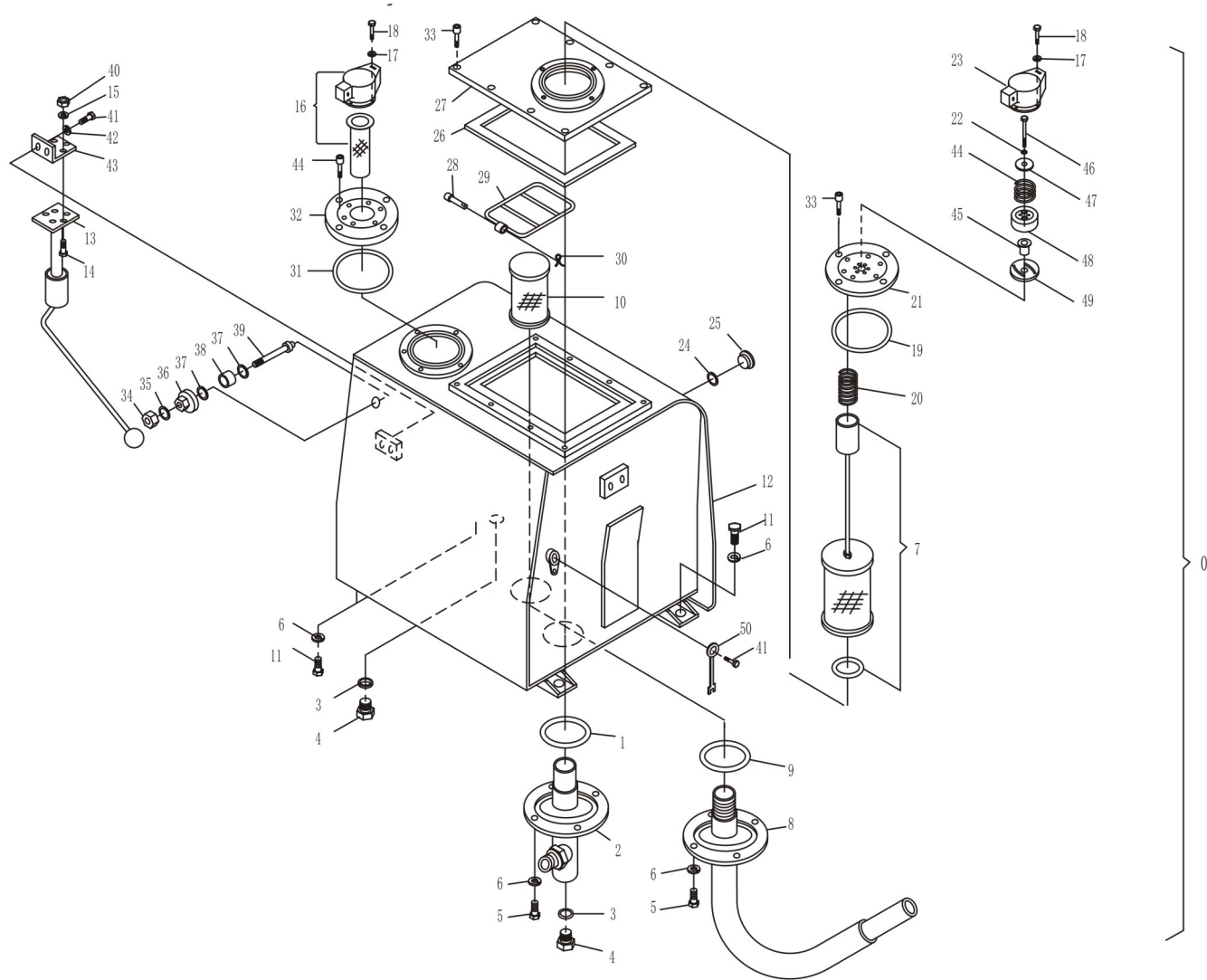

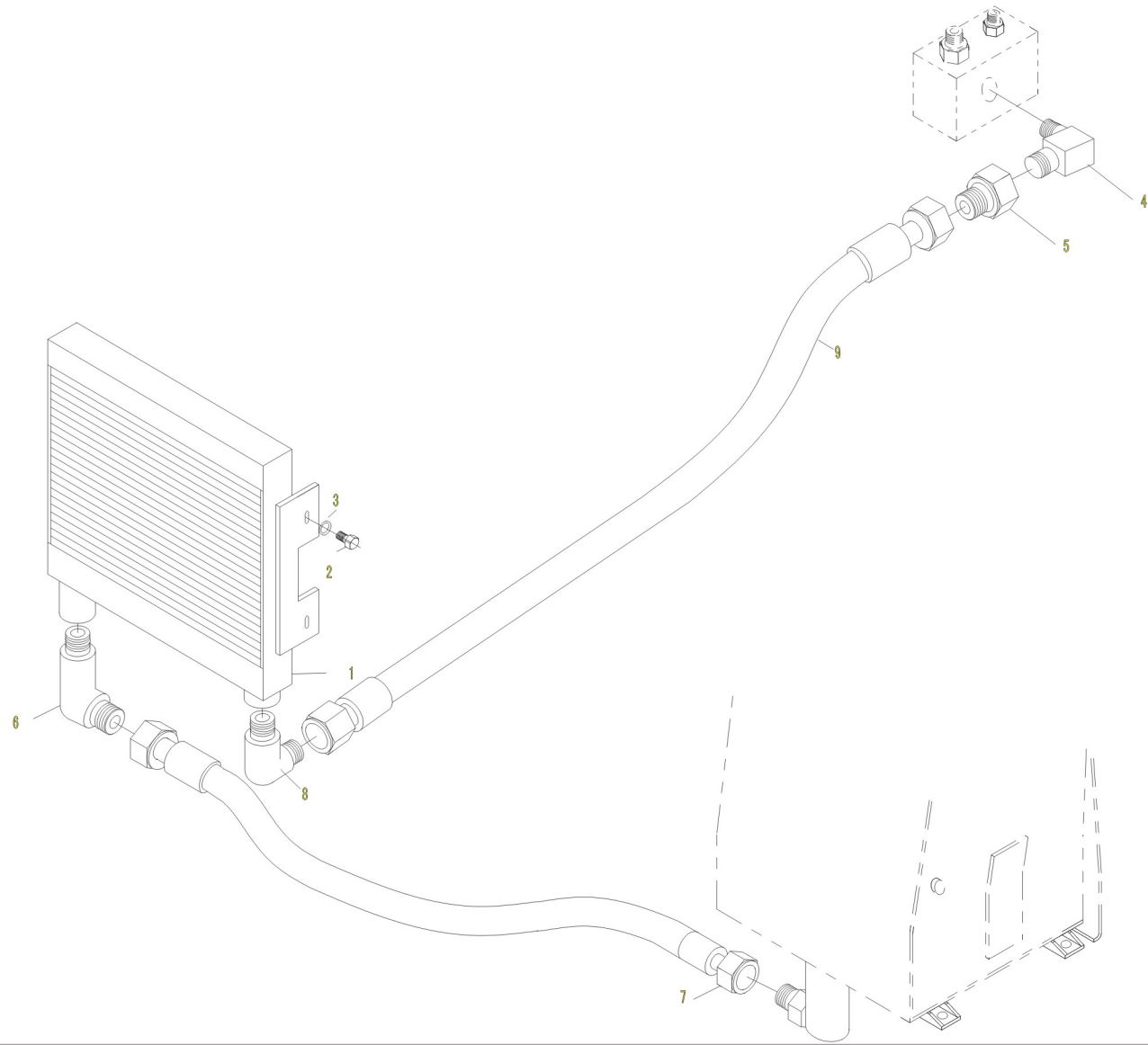

序号 No	数量 Quantity	代 号 Code		名 称 Name	Description	备 注 Remarks
1	2	GB/T 5783A		螺栓M6×16	Bolt m6×16	
2	2	GB/T 93		垫圈6	Washer6	
3	1	830H-0507003		支板	Supportiong plate	
4	1	830H-0507001		接头体	Joint body	
5	4	JB 982		组合垫圈22	Conbinatory washer 22	
6	1	82 -0536002		直接头	Bolt joint	
7	1	JB 982		组合垫圈18	Conbinatory washer 18	
8	1	820-0500031		直接头	Bolt joint	
9	1	830D-0503000		胶管总成	Rubber pipe assembly	
10	1	830B-0507001		直接头	Bolt joint	
11	1	830D-0518000		三通接头	Three joint	
12	1	830D-0517000		胶管总成	Rubber pipe assembly	
13	1	830D-0519000		回油直管	Return pipe	
14	1	GB 3752.1-83		管接头	Adapter G18	
15	1	820-0500023		直接头	Bolt joint	
16	1	820-0500041		直接头	Bolt joint	
17	1			O形密封圈13.6×2.4	O seal ring 13.6×2.4	
18	1	JB982-77		组合垫圈27	Conbinatory washer 27	
19	1	820-0500009		直接头	Bolt joint	

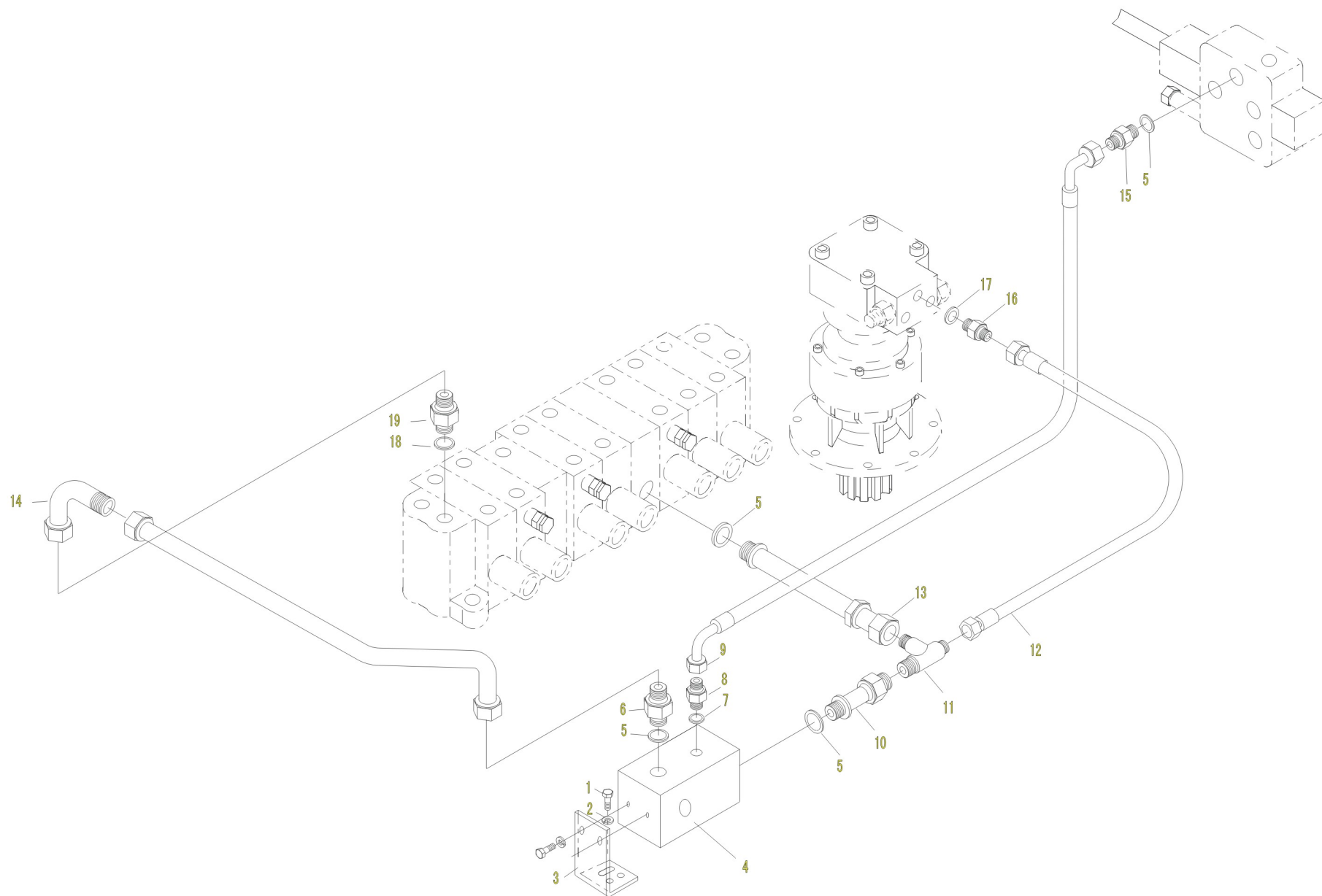

序号 No	数量 Quantity	代号 Code		名称 Name	Description	备注 Remarks
1	1	830B-0505000		胶管总成	Rubber pipe assembly	
2	1	830B-0504000		胶管总成	Rubber pipe assembly	
3	1	830D-0522000		钢管总成	Steel pipe assembly	
4	1	830D-0523000		钢管总成	Steel pipe assembly	
5	1	830D-0535000		胶管总成	Rubber pipe assembly	
6	3	JB 982		组合垫圈10	Combinatory washer 10	
7	3	820-0500004		螺塞	Plug	
8	1	820-0509000		三通接头	Tee joint	
9	1	830B-0500002		直接头	Bolt joint	
10	1			O形密封圈13.6×2.4	“o” seal ring13.6×2.4	
11	2	820-0500034		直接头	Bolt joint	
12	2			O形密封圈17.3×2.4	“o” seal ring17.3×2.4	
13	1	830B-0509000		变量柱塞泵	Pump	
14	2	GB/T 93		垫圈12	Washer 12	
15	2	GB/T 5783A		螺栓M12×30	Bolt M12×30	
16	1	820-0500023		直接头	Bolt joint	
17	3	JB 982		组合垫圈22	Combinatory washer 22	
18	1	820-0500009		直接头	Bolt joint	
19	1	820-0500008		直接头	Bolt joint	
20	1	830D-0509000		多路阀	Multi-change valve	
21	3	GB/T 6170		螺母M10	Nut M10	
22	7	GB/T 93		垫圈10	Washer 10	
23	4	GB/T 5783A		螺栓M10×20	Bolt M10×20	
24	1	830D-0508000		阀板	Plate	
25	3	GB/T 5783A		螺栓M10×35	Bolt M10×35	

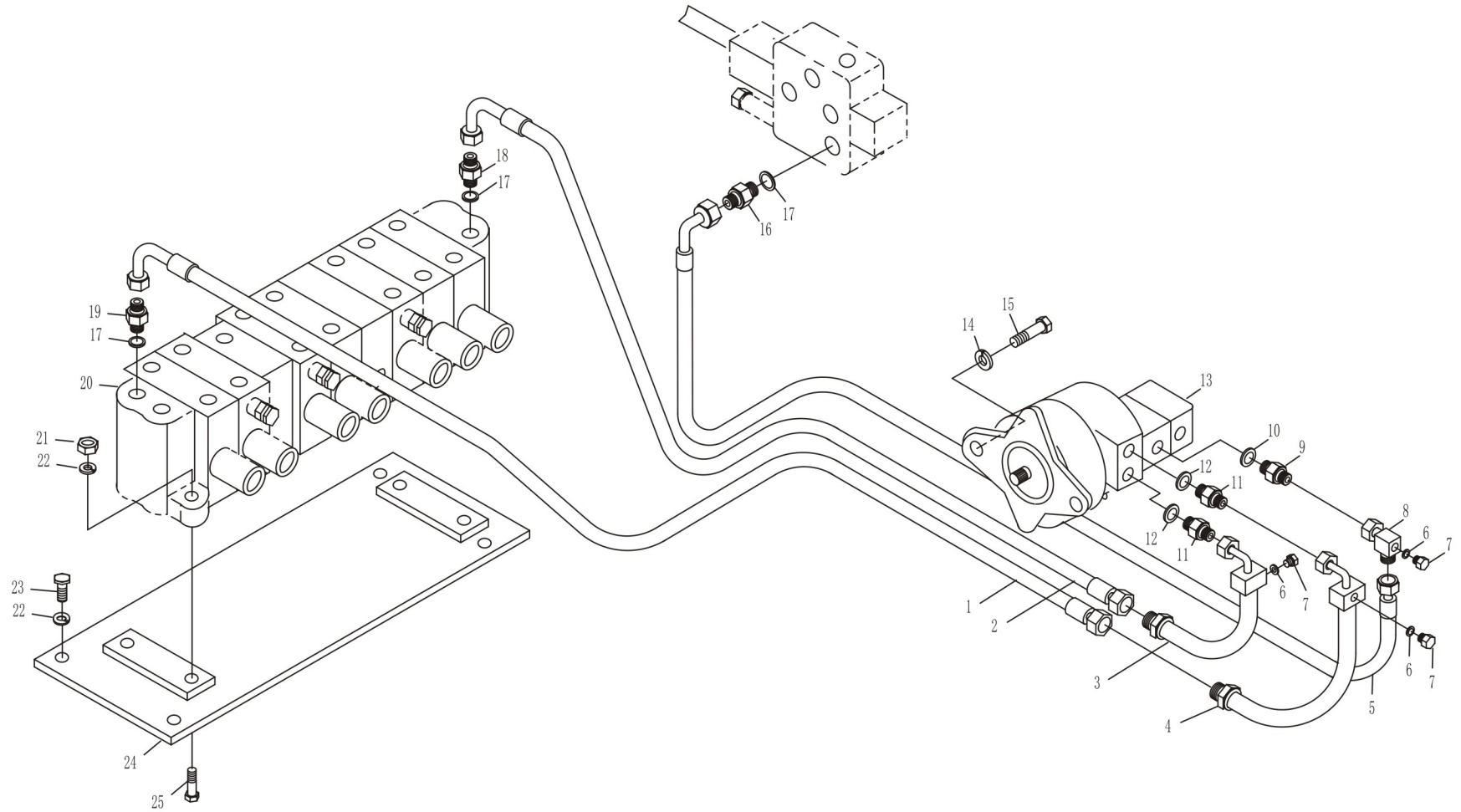

序号 No	数量 Quantity	代号 Code		名称 Name	Description	备注 Remarks
1	1			O形密封圈38.7×2.65	“O” seal ring 38.7×2.65	
2	1	860B-0503000		泵吸油口法兰	Pump oil intake flange	
3	4	GB/T 93		垫圈10	Washer 10	
4	4	GB/T 70		螺钉M10×30	Bolt M10×30	
5	8	JB/ZQ3777		喉箍	Staple bolt 50-65	
6	2	830B-0500001		夹布输油胶管	Vioth fixignrubber pipe	
7	1	830H-0512000		吸油弯管	Vitta of syphon	

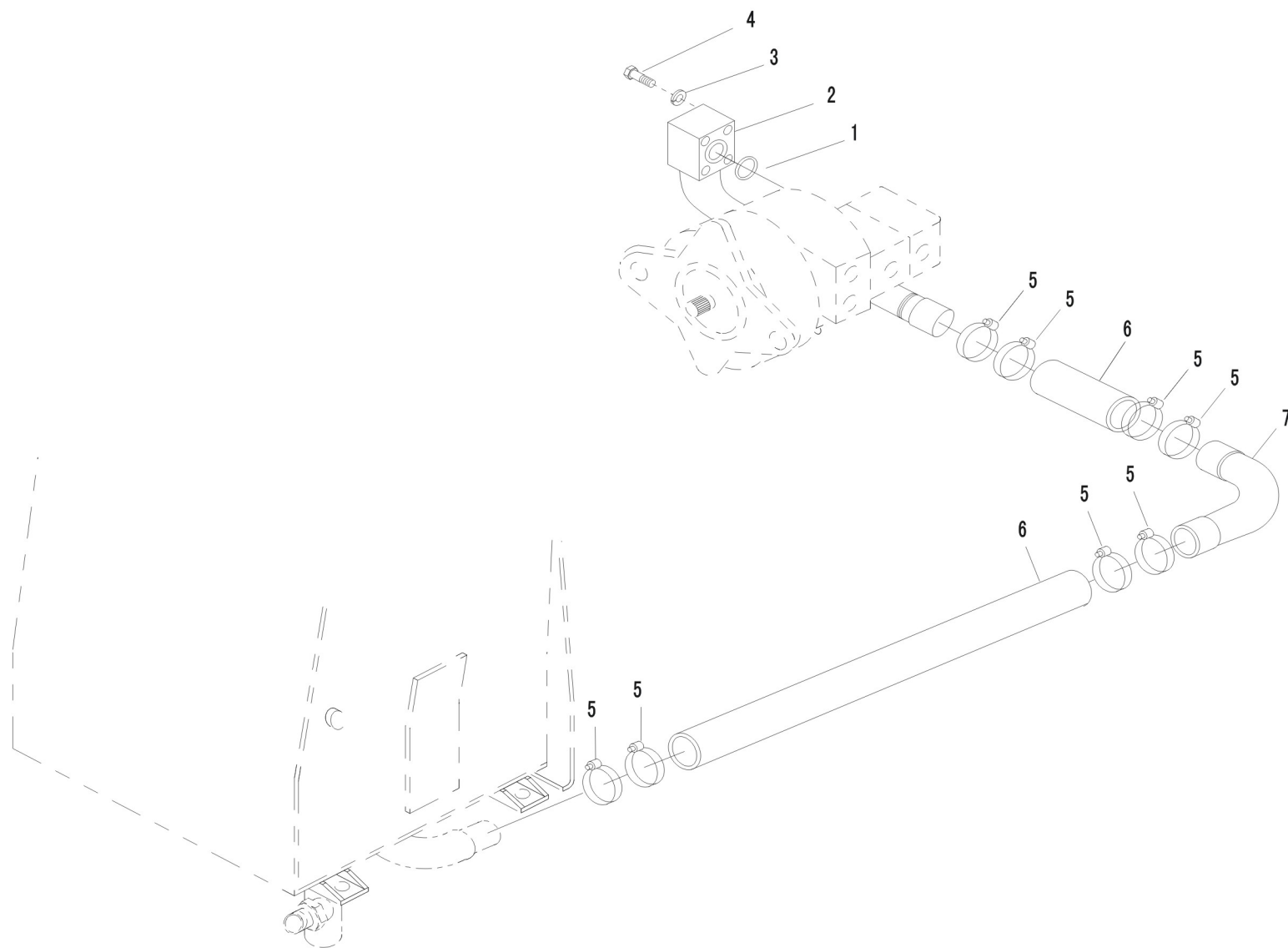

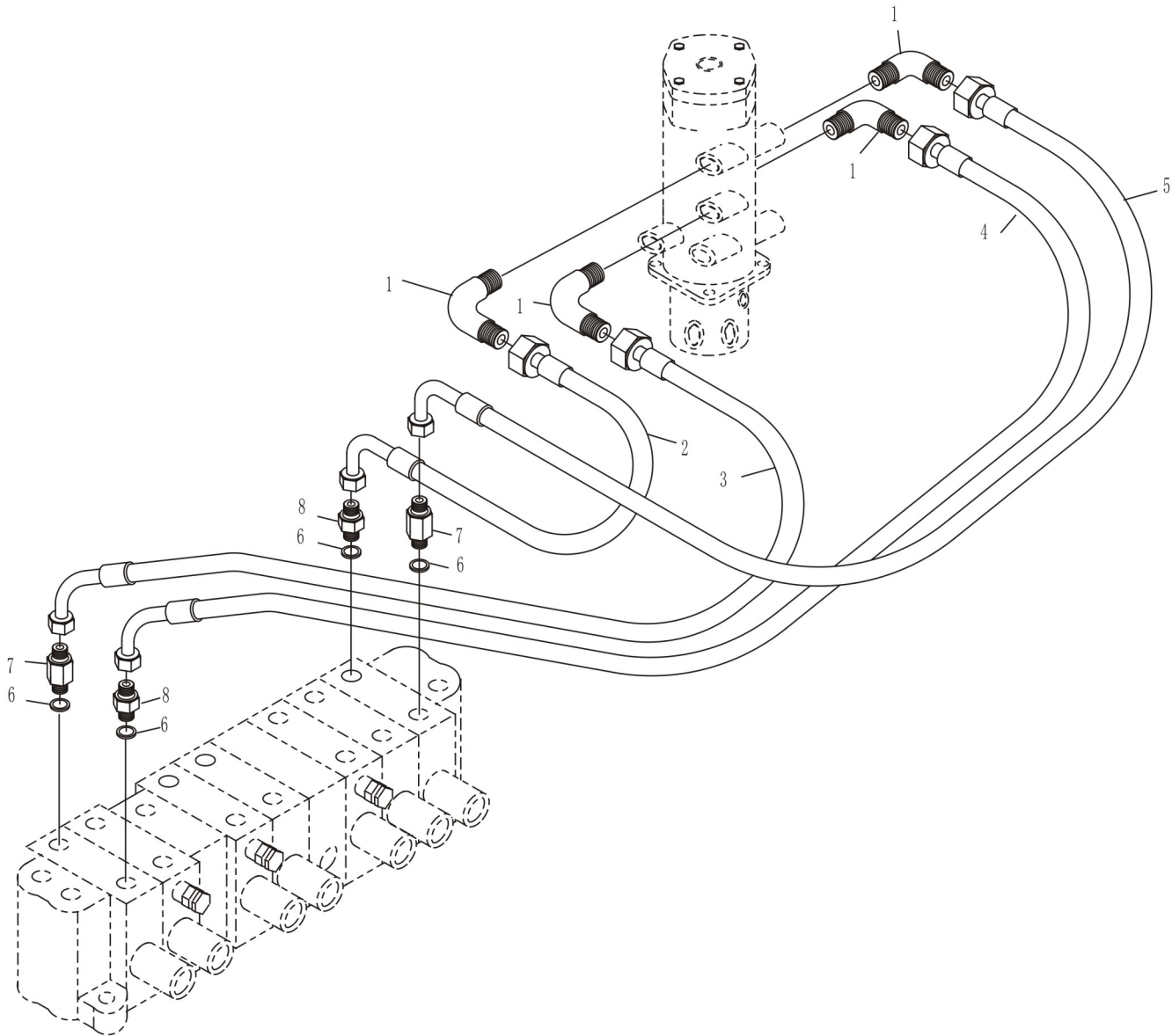

序号 No	数量 Quantity	代 号 Code		名 称 Name	Description	备注 Remarks
1	2	820-0500025		直角接头	Square joint	
2	1	830D-0502000		胶管总成	Rubber pipe assembly	
3	1	830D-0504000		胶管总成	Rubber pipe assembly	
4	3	JB 982		组合垫圈22	Conbinatory washer 22	
5	2	820-0500023		直接头	Bolt joint	
6	1	830D-0523001		直接头	Bolt joint	
7	1	JB 982		组合垫圈18	Conbinatory washer 18	
8	1	830D-0523002		阀芯	Valve core	
9	1	830D-0523003		阀体	Valve body	
10	1	830D-0505000		胶管总成	Rubber pipe assembly	
11	2	830-0500005		直接头	Bolt joint	
12	1	830-0503000		推土阀	Dozer valve	
13	3	GB/T 93		垫圈6	Washer 6	
14	3	GB/T 5783A		螺栓M6 × 60	Bolt M6 × 60	

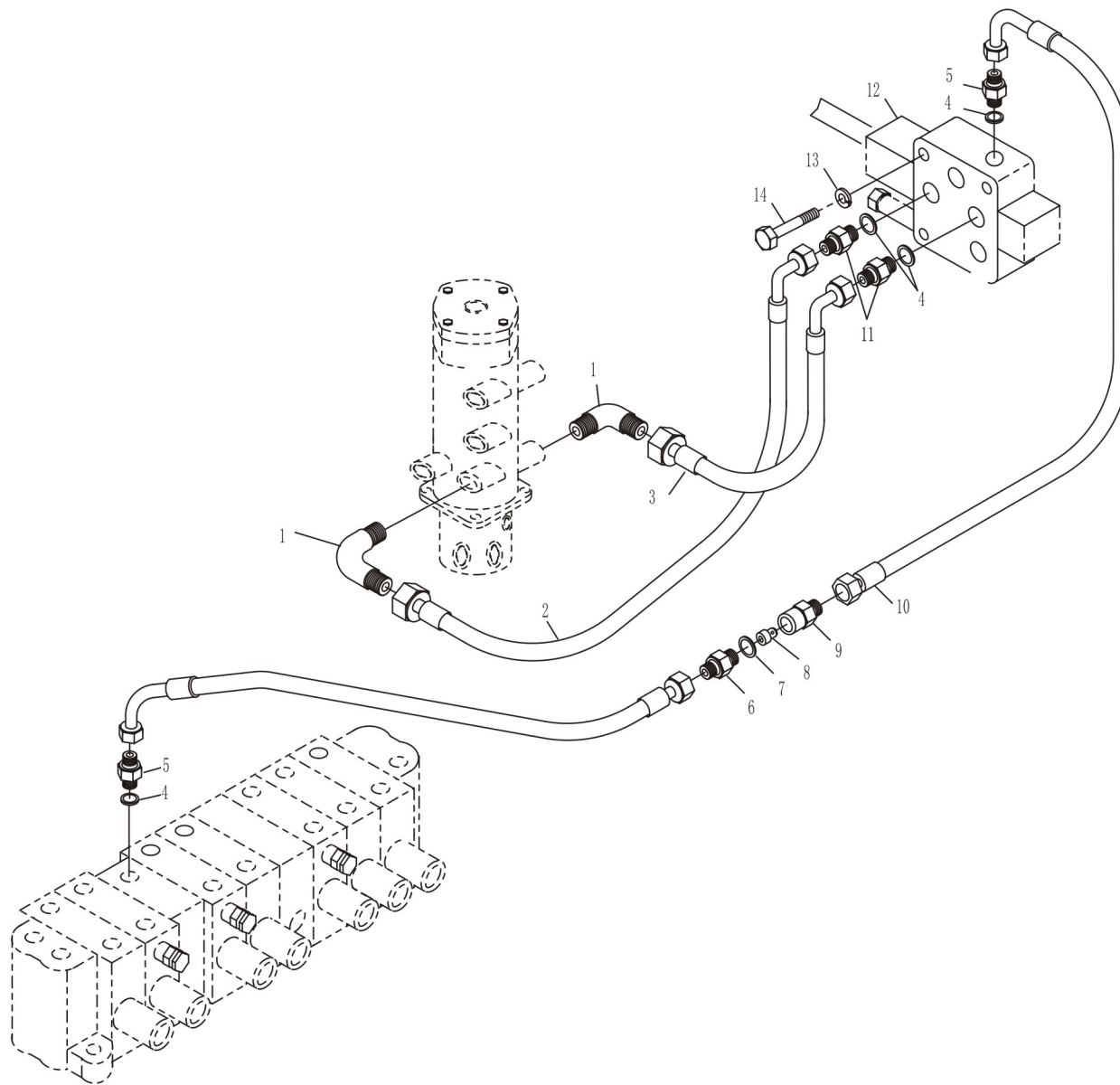

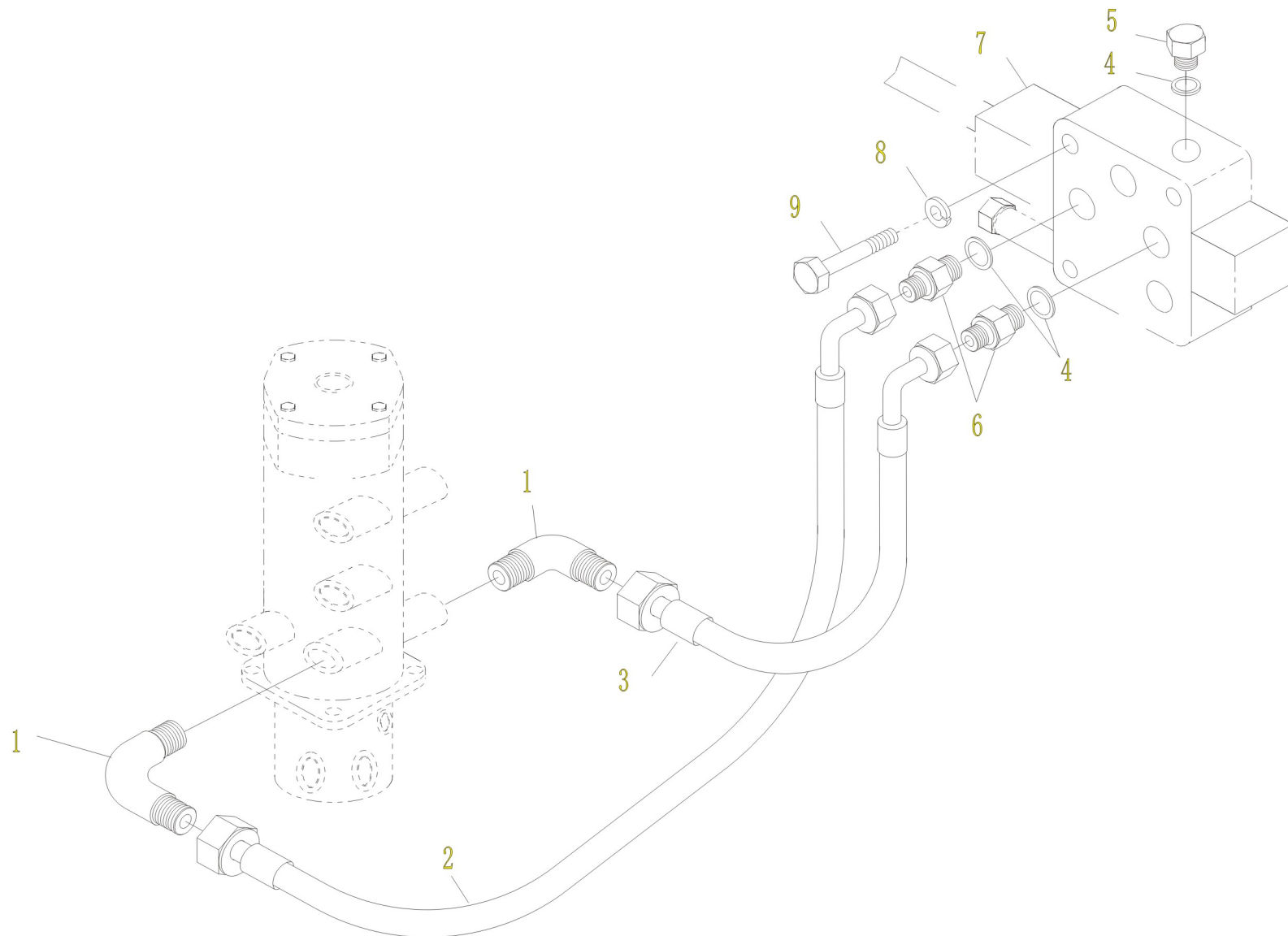

序号 No	数量 Quantity	代 号 Code		名 称 Name	Description	备注 Remarks
1	2	JB 982		组合垫圈22	Conbinatory washer 22	
2	5	820-0500023		直接头	Bolt joint	
3	2	820-0500021		直接头	Bolt joint	
4	1	830D-0515000a		胶管总成	Rubber pipe assembly	
5	6	820-0500031		直接头	Bolt joint	
6	6	JB 982		组合垫圈18	Conbinatory washer 18	
7	2	801-0500007		胶管总成	Square joint	
8	1	830E-0504000		直角接头	Rubber pipe assembly	
9		820-0531000		偏转油缸	Deflexion cylinder assembly	
10	2	830E-0509000		胶管总成	Rubber pipe assembly	
11	1	830D-0514000		胶管总成	Rubber pipe assembly	
12	2	830E-0502000		胶管总成	Rubber pipe assembly	
13	1	830E-0505000		胶管总成	Rubber pipe assembly	
14	2	820-0500041		直接头	Bolt joint	
15	2			O形密封圈13.6×2.4	“o” seal ring13.6×2.4	

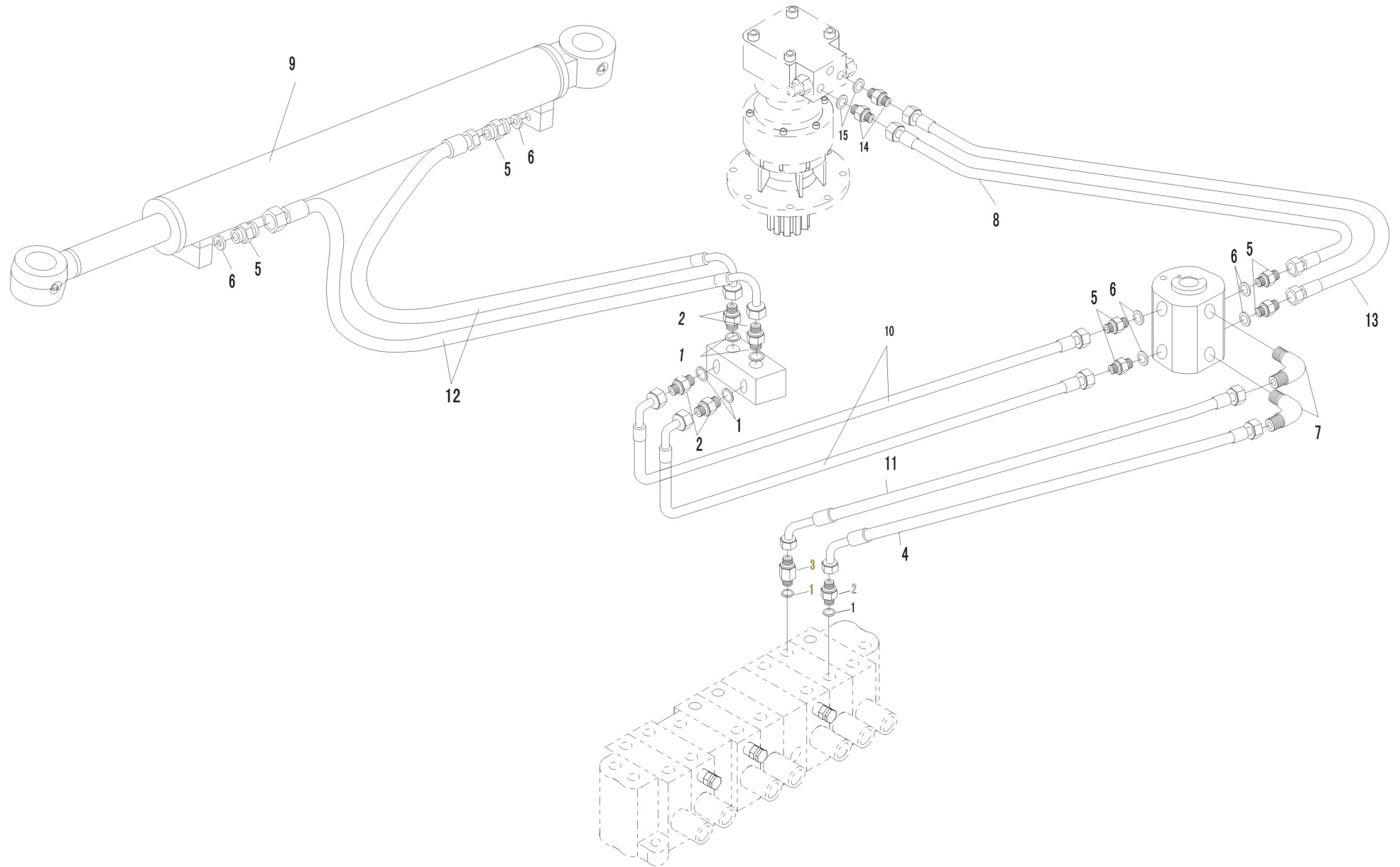

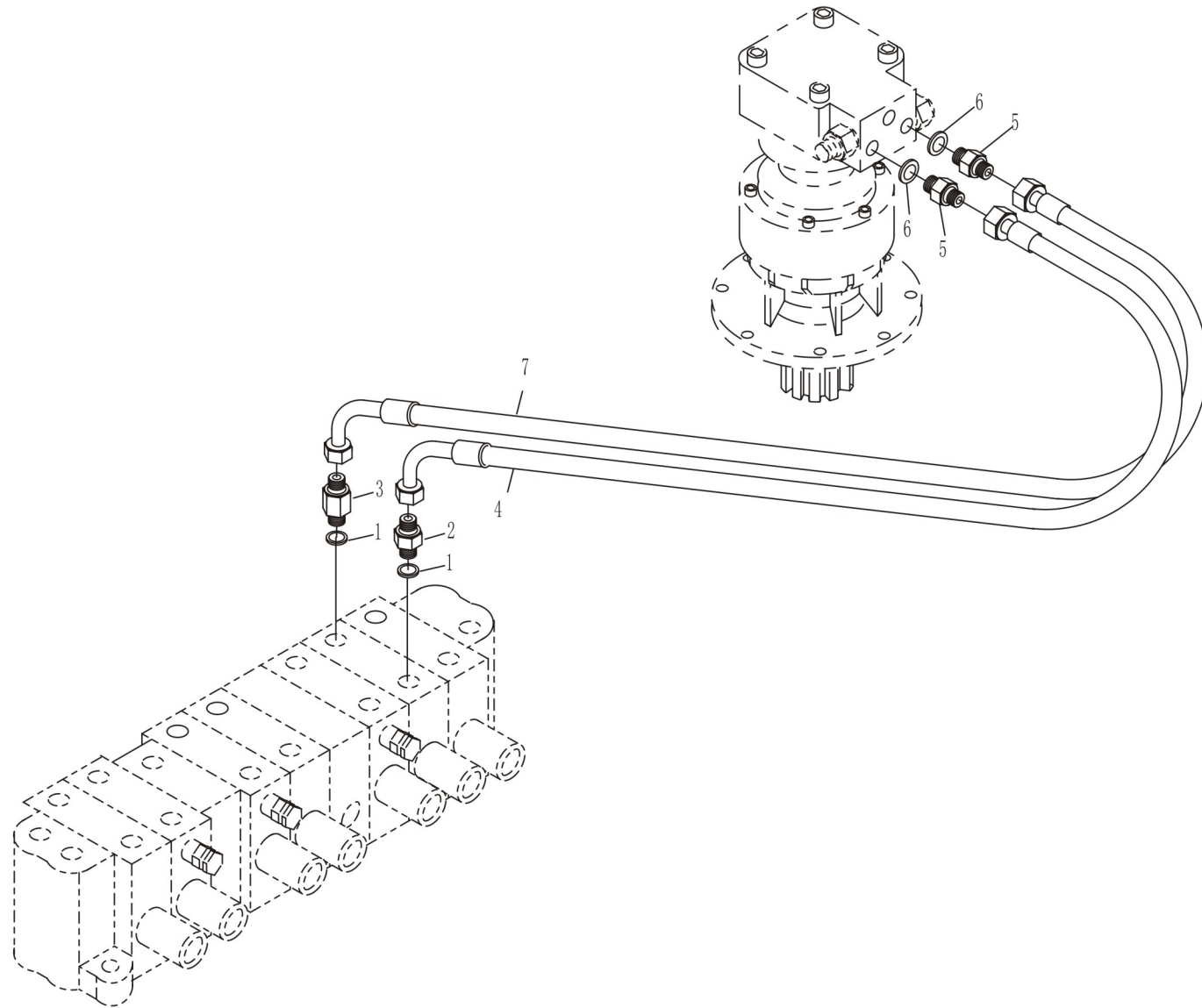

序号 No	数量 Quantity	代 号 Code		名 称 Name	Description	备注 Remarks
1	6	JB 982		组合垫圈22	Combinatory washer 22	
2	3	820-0500008		直接头	Bolt joint	
3	3	820-0500009		直接头	Bolt joint	
4	1	830D-0529000		胶管总成	Rubber pipe assembly	
5	1	830D-0526000		胶管总成	Rubber pipe assembly	
6	1	830D-0528000		胶管总成	Rubber pipe assembly	
7	1	830D-0527000		胶管总成	Rubber pipe assembly	
8	1	830D-0531000		胶管总成	Rubber pipe assembly	
9	1	830D-0525000		胶管总成	Rubber pipe assembly	
10	2	830C-0500005		橡胶套	Rubber bush	
11	1	830C-0500002		盖板	Cover plate	
12	4	GB/T 93		垫圈8	Washer 8	
13	2	GB/T5783A		螺栓M8 × 50	Bolt j M8 × 50	
14	2	GB/T5783A		螺栓M8 × 40	Bolt j M8 × 40	
15	1	830C-0500001		管夹	Pipe calmp	

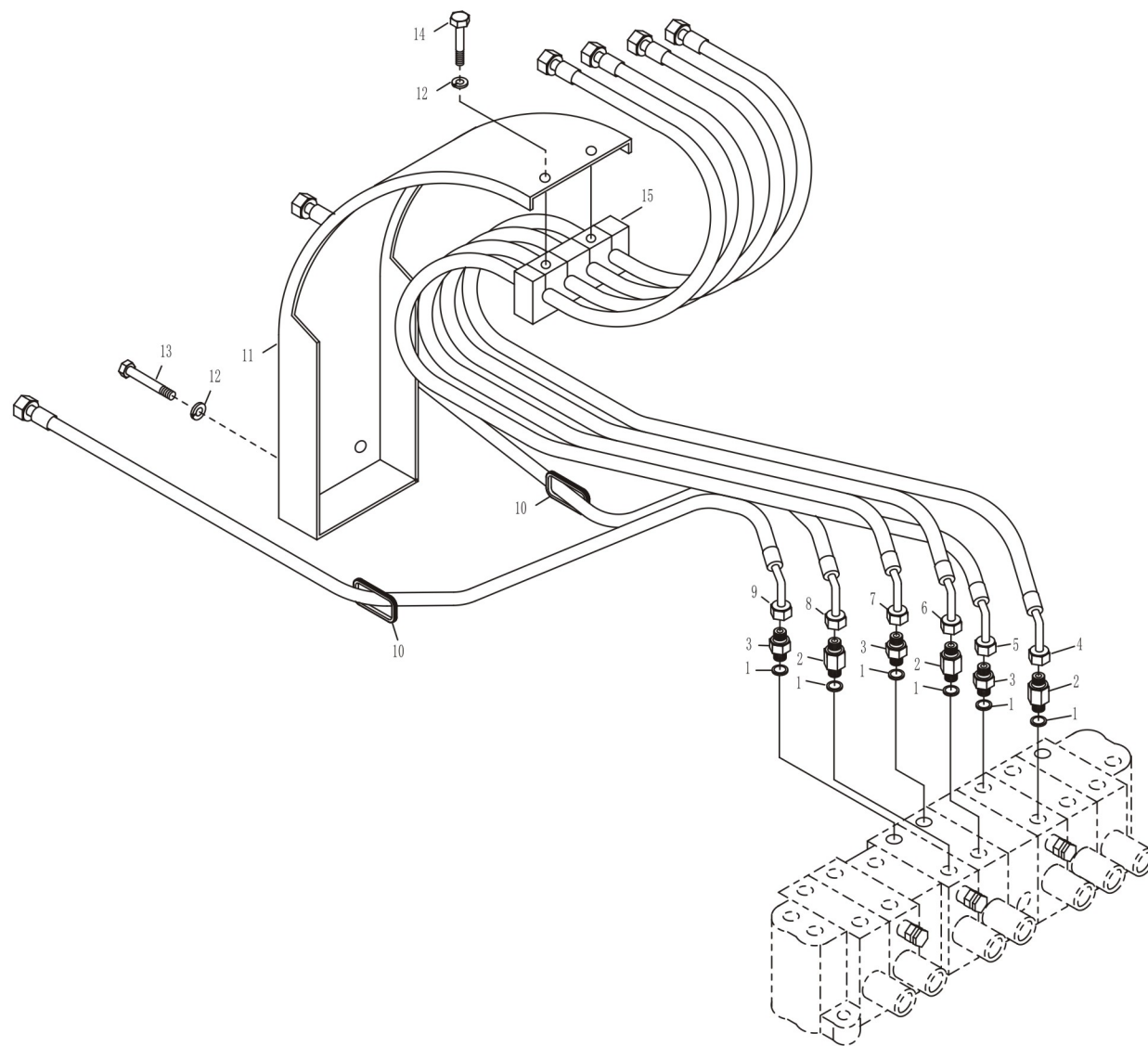

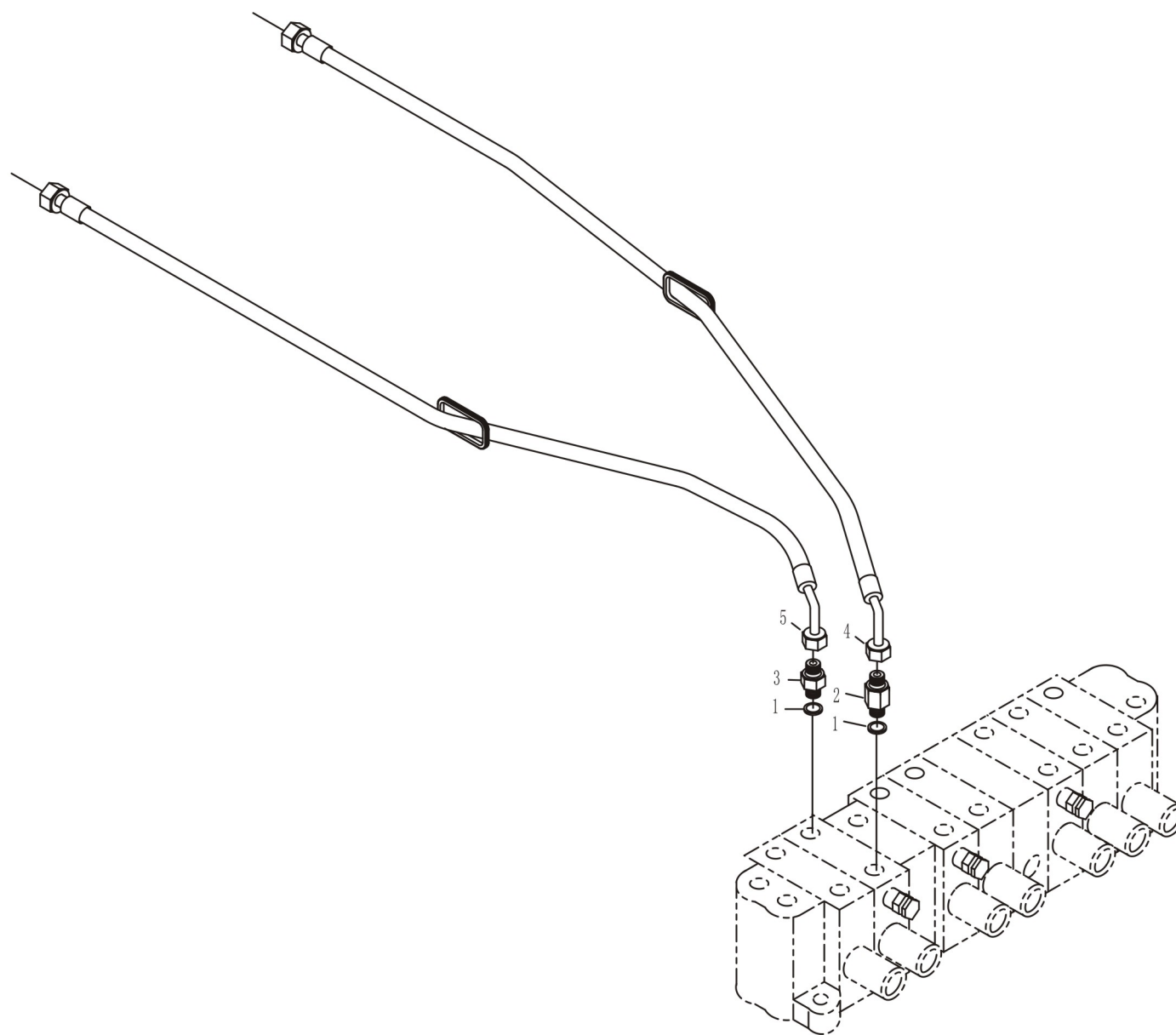

序号 No	数量 Quantity	代 号 Code		名 称 Name	Description	备注 Remarks
1	1			O形密封圈10.3×2.4	“o” seal ring10.3×2.4	
2	1	820-7500009		直角头	Bolt joint	
3	1	820-8523000		胶管总成	Rubber pipe assembly	
4	1	820-0500001		三通接头	Tee joint	
5	1	820-8542000		三通接头	Tee joint	
6	1	820-0514000		胶管总成	Rubber pipe assembly	
7	1	820-0500003		直角头	Bolt joint	
8	1	JB 982		组合垫圈18	Combinatory washer 18	

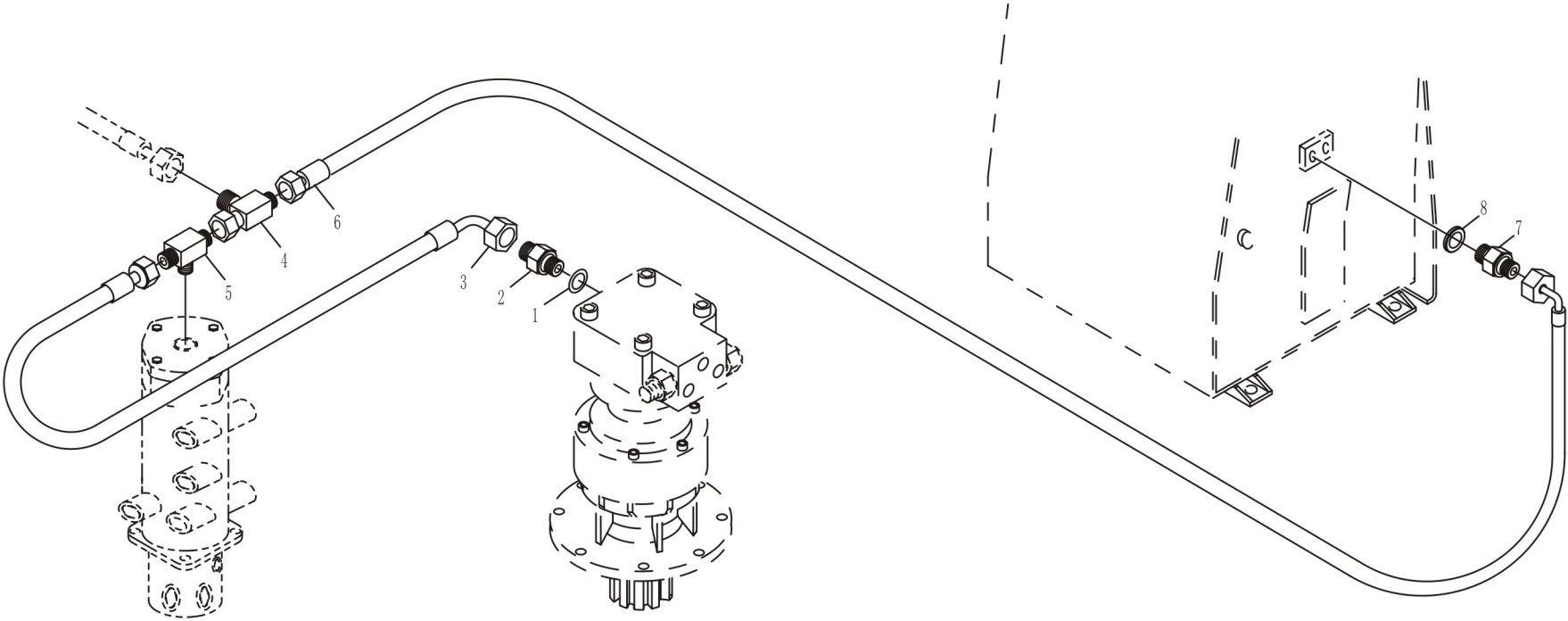

序号 No	数量 Quantity	代 号 Code		名 称 Name	Description	备注 Remarks
0	1	820-0528000		中央回转接头	Centre slewing joint	
1	4	820-0528001		锥堵R3/8	Taper plug r3/8	
2	3	820-0528002		锥堵R1/4	Taper plug r1/4	
3	1	820-0528003		配油轴	Oil distributing shaft	
4	1	G6578-86		橡胶防尘圈	Subber dust-proof ring	
5	9	GB/T 3452.1		O形密封圈75×3.55	"o" seal ring75×3.55	
6	9	820-0528004		密封圈滑环	Seal slide ring	
7	1	820-0528005		配油座	Oil distributing seat	
8	1	GB/T 1235		O形密封圈90×3.1	"o" seal ring90×3.1	
9	1	820-0528006		挡圈	Stopper ring	
10	1	GB/T 894		挡圈50	Stopper ring 50	
11	1	820-0528007		端盖	Edn cover	
12	4	GB/T 5783A		螺栓M8×25	Bolt m8×25	
13	4	GB/T 93		垫圈8	Washer 8	
14	4	GB/T 5783A		螺栓M8×25	Bolt M10×20	
15	4	GB/T 93		垫圈10	Washer 10	

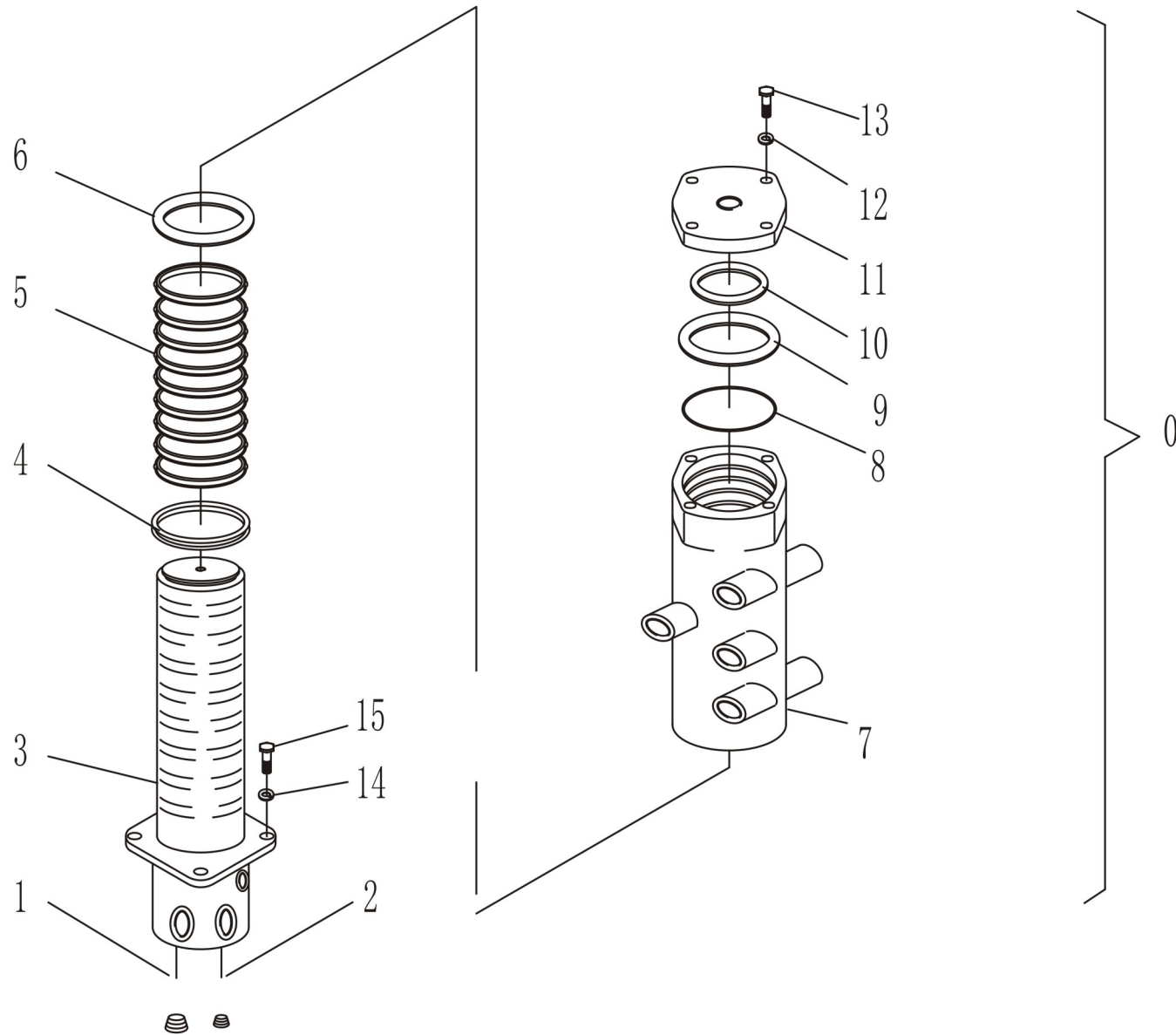

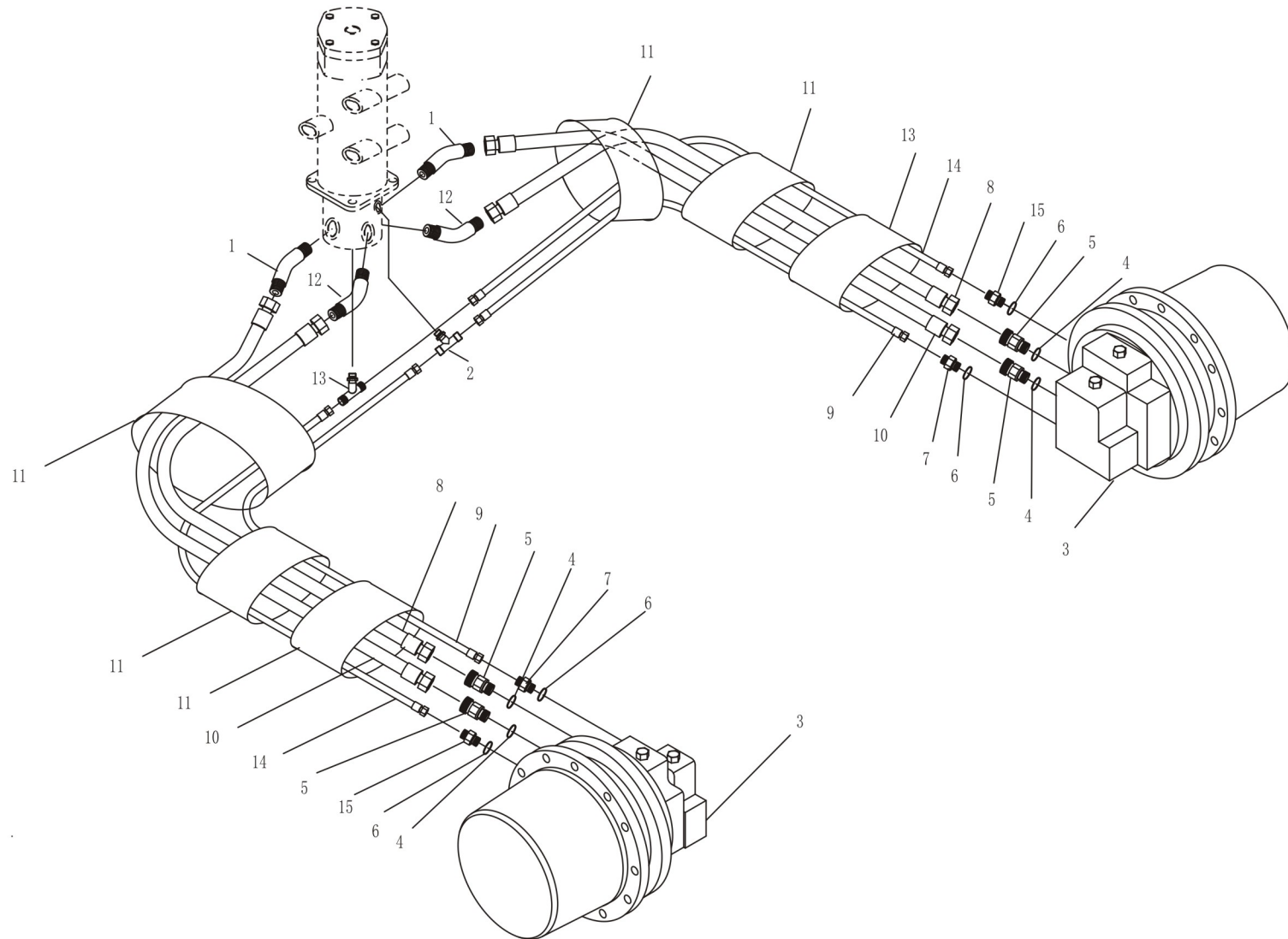

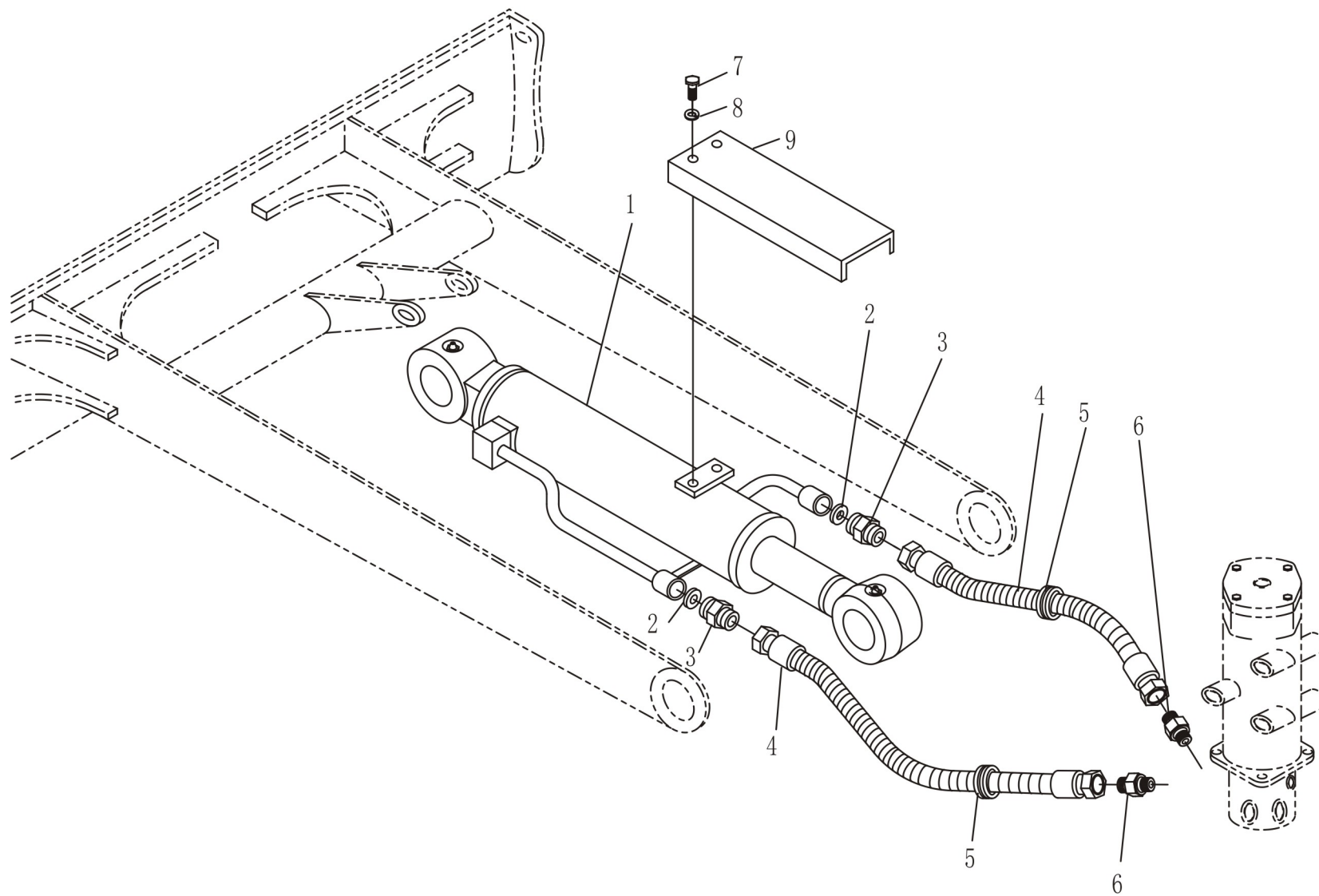

序号 No	数量 Quantity	代号 Code		名称 Name	Description	备注 Remarks
1	1			O形密封圈13.6×2.4	“o” seal ring 13.6×2.4	
2	1	820-8500013		直接头	Bolt joint	
3	1	830D-8542000		胶管总成	Rubber pipe assembly	
4	3	820-0500003		直接头	Bolt joint	
5	8	JB 982		组合垫圈18	Combinatory washer 18	
6	2	830B-8505000		直接头	Bolt joint	
7	1	830B-8504001		单向阀体	Valve body	
8	1	830B-8504002		阀芯	Valve core	
9	1	830B-8504004		弹簧	Spring	
10	1	830B-8504003		直接头	Bolt joint	
11	3	820-8542000		三通接头	Tee joint	
12	1			O形密封圈6.5×1.5	“o” seal ring 6.5×1.5	
13	3	JB 982		组合垫圈14	Combinatory washer 14	
14	1	830B-8500003		直接头	Bolt joint	
15	1	JB 982		组合垫圈22	Combinatory washer 22	
16	1	GB/T 93		垫圈8	Washer 8	
17	1	GB/T 5783A		螺栓M8×20	Bolt M8×20	
18	4	GB/T 93		垫圈10	Washer 10	
19	1	GB/T 5783A		螺栓M10×20	Bolt M10×20	
20	2	820-8500004		直接头	Bolt joint	
21	1	820-8514000		滤油器	Oil eilter	
22	1	830D-8525000		安全阀	Safe valve	
23	1	830D-8500004		直接头	Bolt joint	
24	1	JB /982		组合垫圈10	Combinatory washer 10	
25	1	820-0500004		螺塞	Plug	
26	4	GB/T 93		垫圈6	Washer 6	
27	2	830-8504002		螺栓M6×90	Bolt M6×90	
28	1	820-854400		蓄能器	Accumulator	
29	1	830B-8500001		支承板	Bracket	

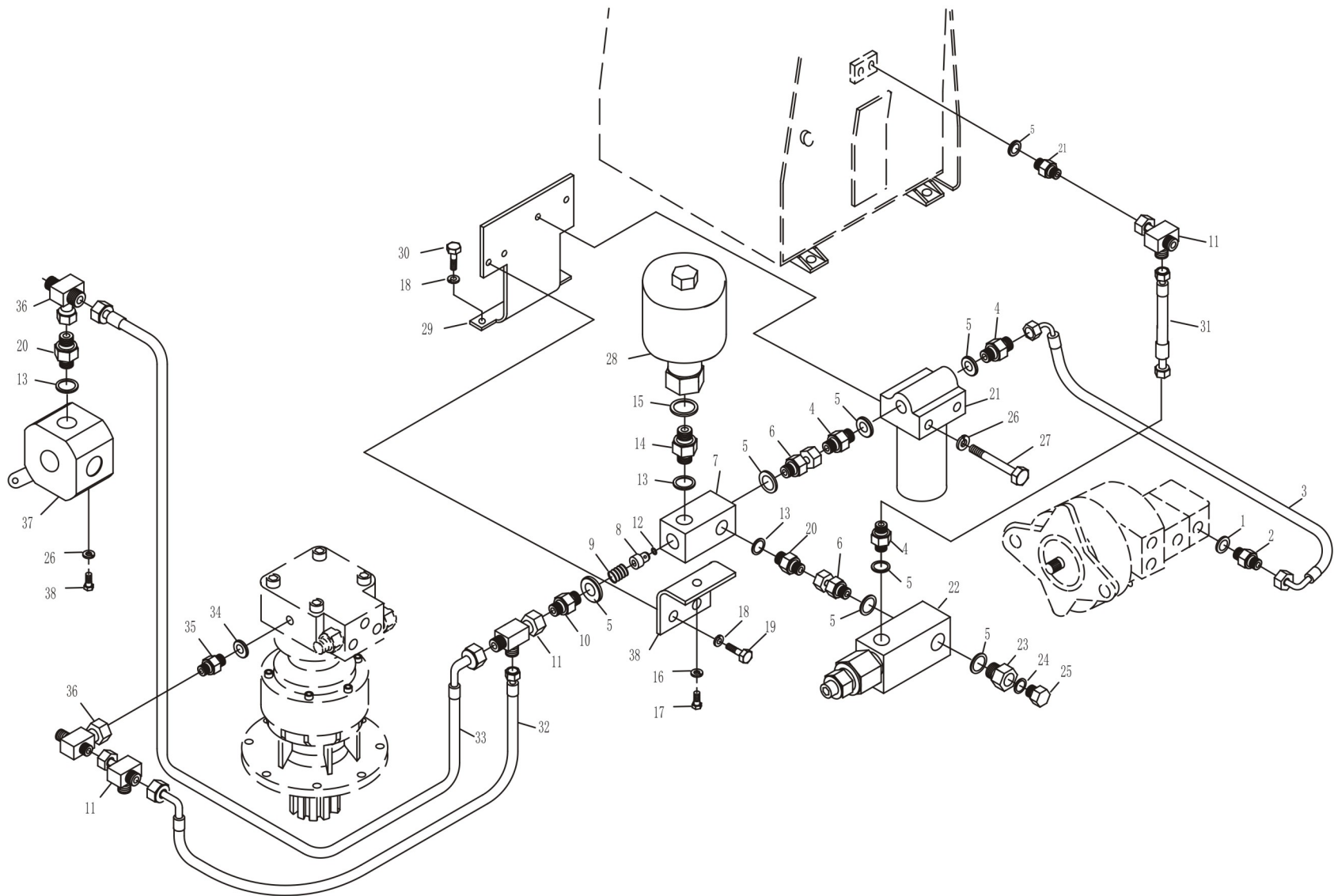

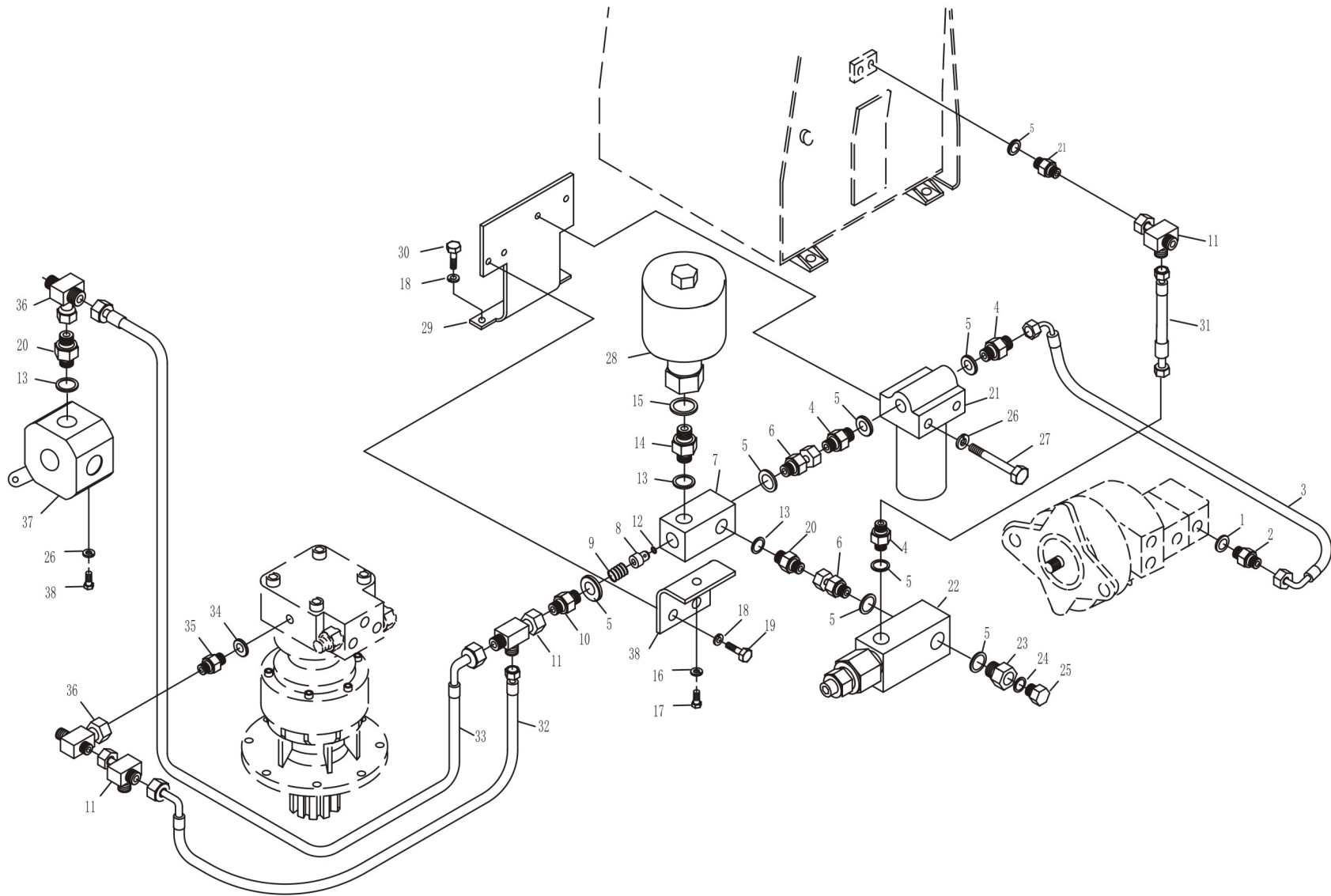

序号 No	数量 Quantity	代号 Code		名称 Name	Description	备注 Remarks
1	5	JB 982		组合垫圈14	Combinatory washer 14	
2	1	820-8500004		直接头	Bolt joint	
3	1	820-8542000		三通接头	Tee joint	
4	1	830-0514000		三通接头	Tee joint	
5	2	820-8555000		单向节流阀	Unilateralism throttle	
6	1	830 D-8517000		胶管总成	Rubber pipe assembly	
7	1	830 D-8518000		胶管总成	Bolt joint	
8	2	820-8500003		直接头	Rubber pipe assembly	
9	1	830D-8511000		胶管总成	Rubber pipe assembly	
10	1	830D-8512000		胶管总成	Rubber pipe assembly	
11	1	830D-8523000		胶管总成	Rubber pipe assembly	
12	1	830D-8503000a		胶管总成	Rubber pipe assembly	
13	1	860A-8539000		左先导阀	left pilot vaaalve	
14	6			O形密封圈10.3 × 2.4	“o” seal ring 10.3 × 2.4	
15	2	820-7500009		直接头	Bolt joint	
16	4	860A-8500003		直接头	Bolt joint	
17	1	830D-850600a		胶管总成	Rubber pipe assembly	
18	1	830D-8500002		胶管护套	Rubber pipe jacket	
19	4	GB/T 70		螺钉M6 × 25	bolt M6 × 25	

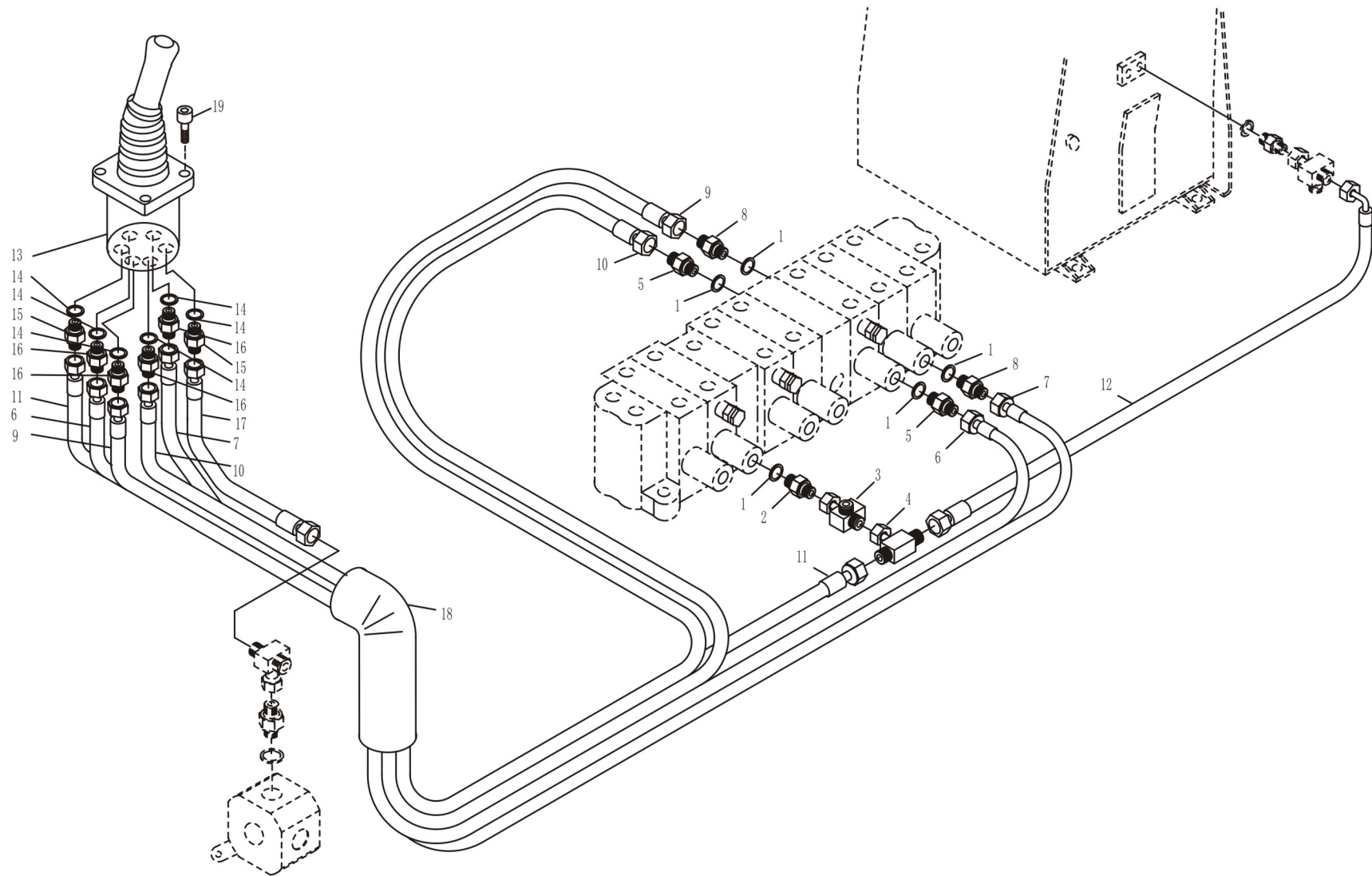

序号 No	数量 Quantity	代号 Code		名称 Name	Description	备注 Remarks
1	5	JB 982		组合垫圈14	Combinatory washer 14	
2	2	820-8555000		单向节流阀	Unilateralism throttle	
3	2	820-8500003		直接头	Bolt joint	
4	1	830D-8518000		胶管总成	Rubber pipe assembly	
5	1	830D-8517000		胶管总成	Rubber pipe assembly	
6	1	830 D-8513000		胶管总成	Rubber pipe assembly	
7	1	830D-8514000		胶管总成	Rubber pipe assembly	
8	1	830 D-8505000a		胶管总成	Rubber pipe assembly	
9	1	830D-8519000a		胶管总成	Rubber pipe assembly	
10	1	830D-8500002		胶管护套	Rubber pipe jacket	
11	1	860A-8538000		右先导阀	Right pilot vaaalve	
12	6			O形密封圈10.3 × 2.4	"o" seal ring 10.3 × 2.4	
13	2	820-7500009		直接头	Bolt joint	
14	4	860A-8500003		直接头	Bolt joint	
15	4	GB/T 70		螺钉M6 × 25	Bolt m6 × 25	

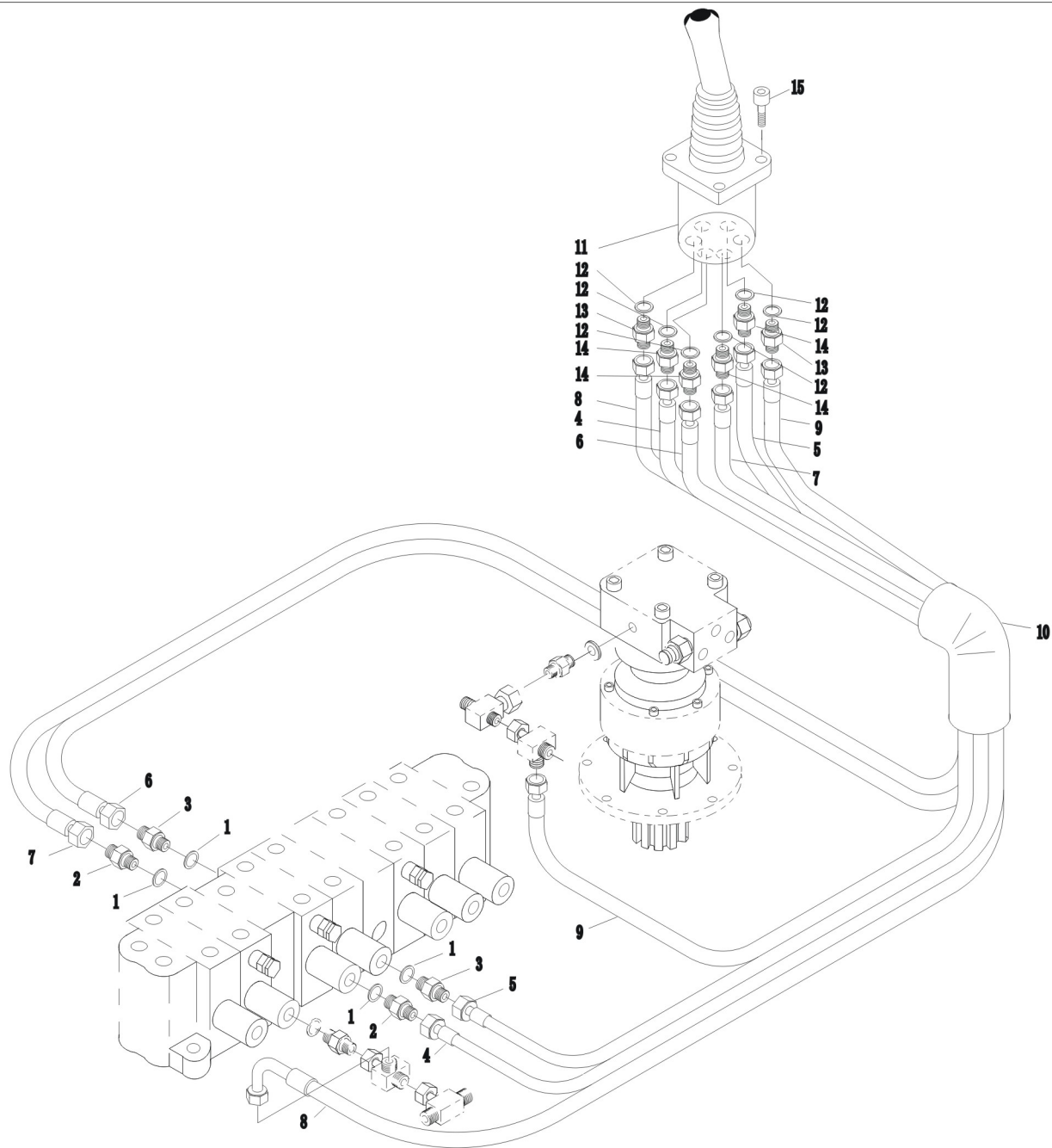

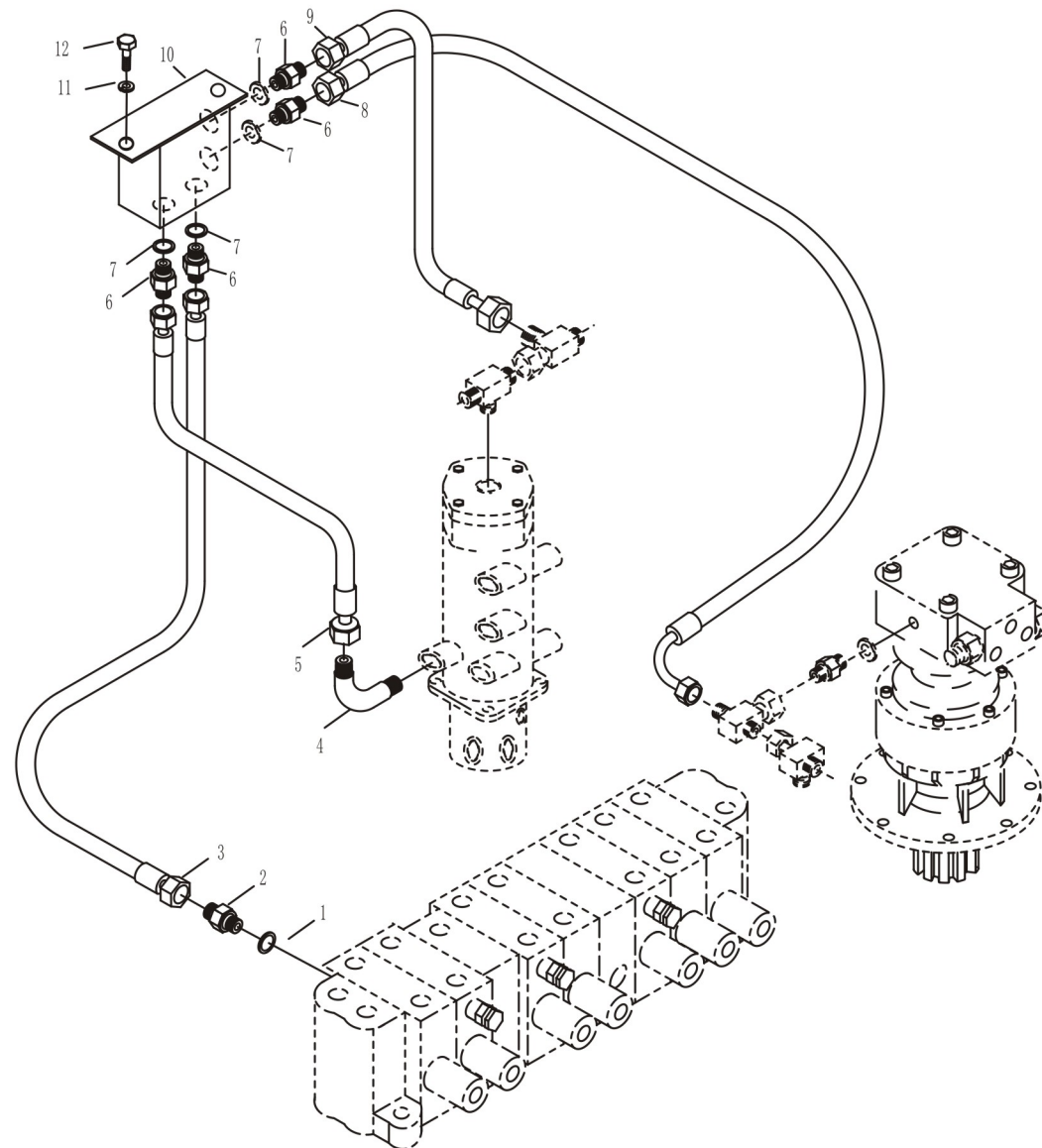

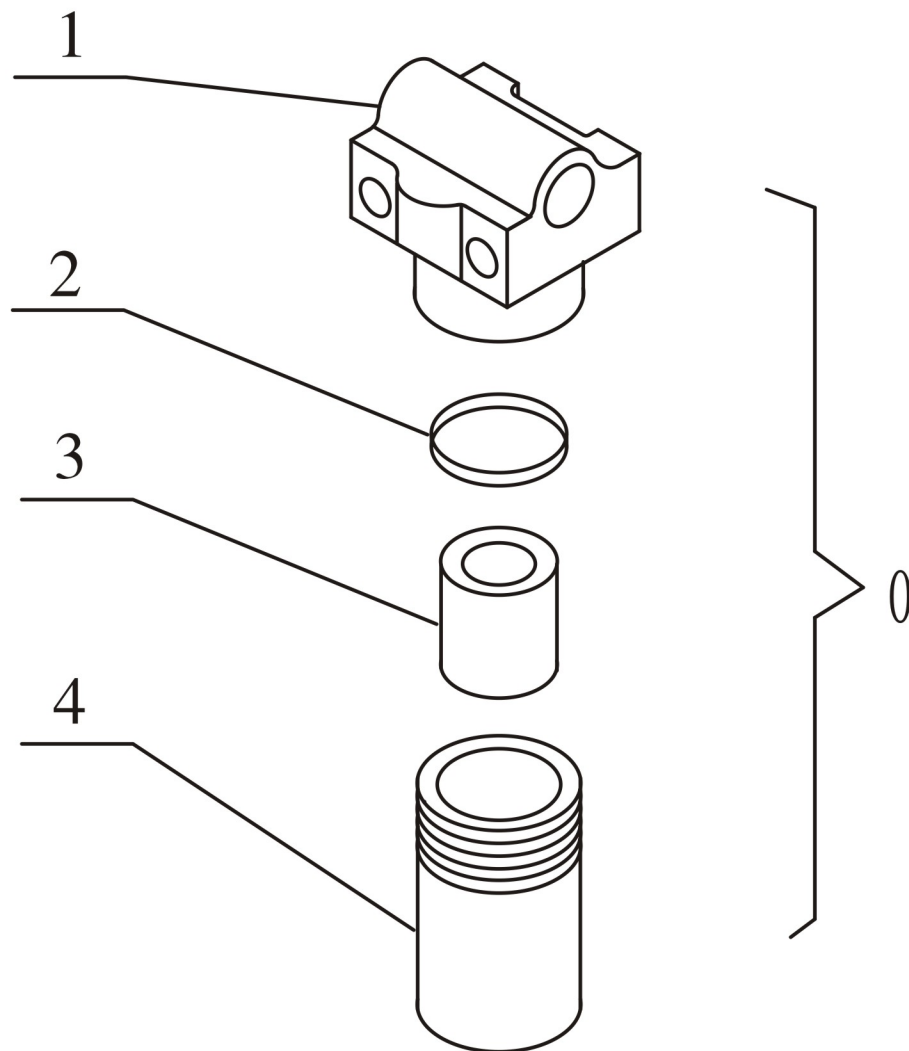

序号 No	数量 Quantity	代号 Code		名称 Name	Description	备注 Remarks
1	3	GB/T 1152		油杯M8×1	Oil cup	本页零件为装配短斗杆时用
2	3	801-0105008		油杯盖	Oil cup cover	
3	1	820-9502000		铲斗油缸	Bucket cylinder	
4	5	JB 982		组合垫圈22	Conbinatory washer 22	
5	5	820-0500009		直接头	Bolt joint	
6	2	830D-9503000		胶管总成	Rubber pipe assembly	
7	2	GB/T 5783A		螺栓M8×30	Bolt M8×30	
8	10	GB/T 93		垫圈8	Washer 8	
9	2	820-9500003		管夹	Pipe clame	
10	2	820-9500004		胶垫	Rubber spacer	
11	1	830D-9505000		斗杆油缸	Arm cylinder	肇庆油缸
12	1	830D-9513000		钢管总成	Steel pipe assembly	
13	1	830D-9512000		钢管总成	Steel pipe assembly	
14	2	830D-9511000		胶管总成	Rubber pipe assembly	
15	2	830-9514000		钢管总成	Steel pipe assembly	
16	2	820-9500012		下压板	Couer clampeng plate	
17	2	820-9500011		管夹	Pipe clame	
18	2	820-9500009		上压板	Upper clampeng plate	
19	2	GB/T 5783A		螺栓M8×40	Bolt M8×40	
20	1	830-9501003		阀体	Valve body	
21	1	830-9501102		阀芯	Valve rod	
22	1	GB/T 982		组合垫圈18	Cinbinatory washer 18	
23	1	830-9501001		直接头	Bolt joint	
24	4	GB/T 6170		螺母M8	Nut M8	
25	4	GB/T 97.1		垫圈8	Washer 8	
26	2	820-9509001		引导板	Pilot plate	
27	4	GB/T 5783A		螺栓M8×20	Bolt M8×20	
28	1	820-9509200		动臂油缸	Boom cylinder	
29	1	820-9509100		保护板	Prorective plate	

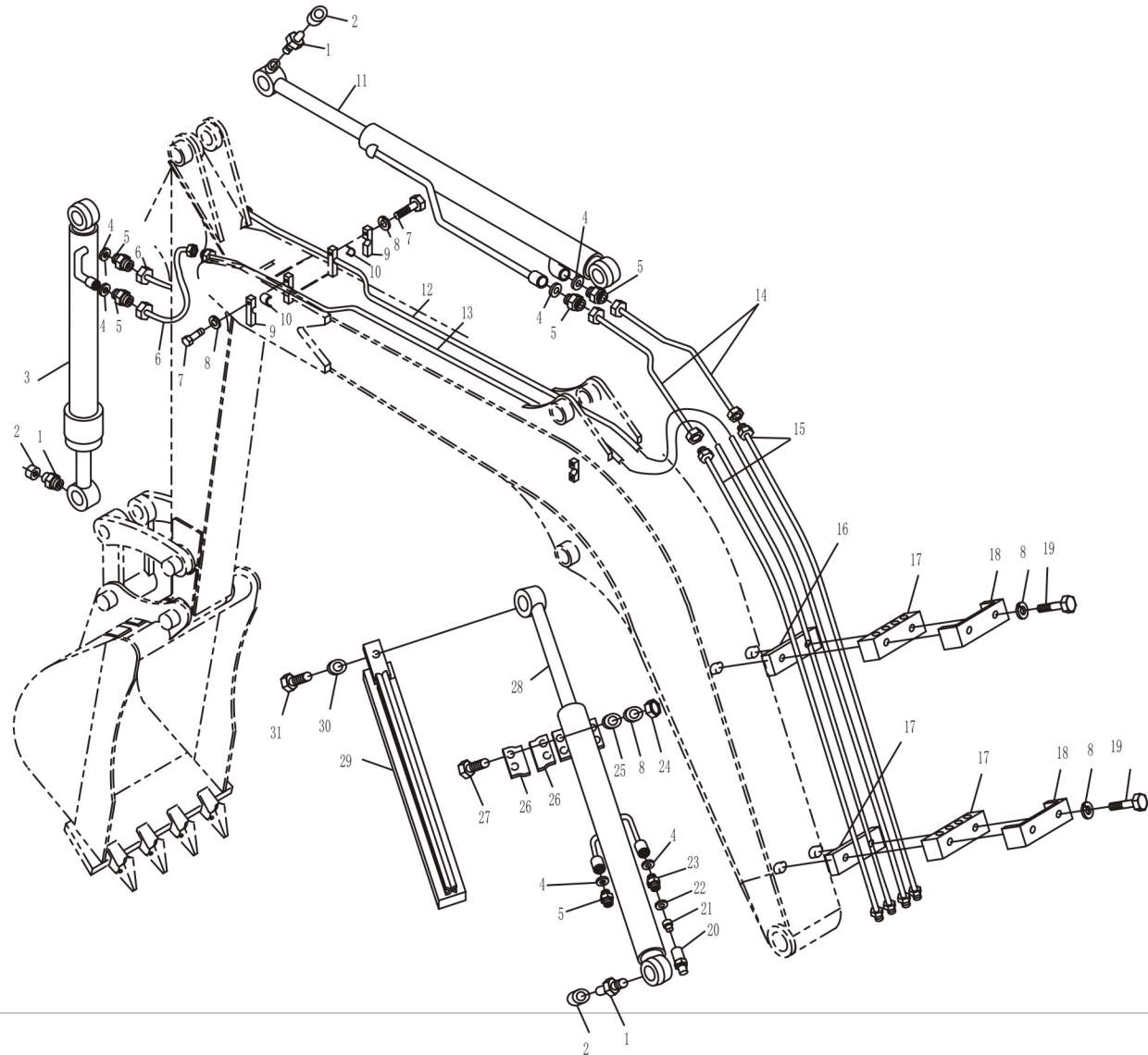

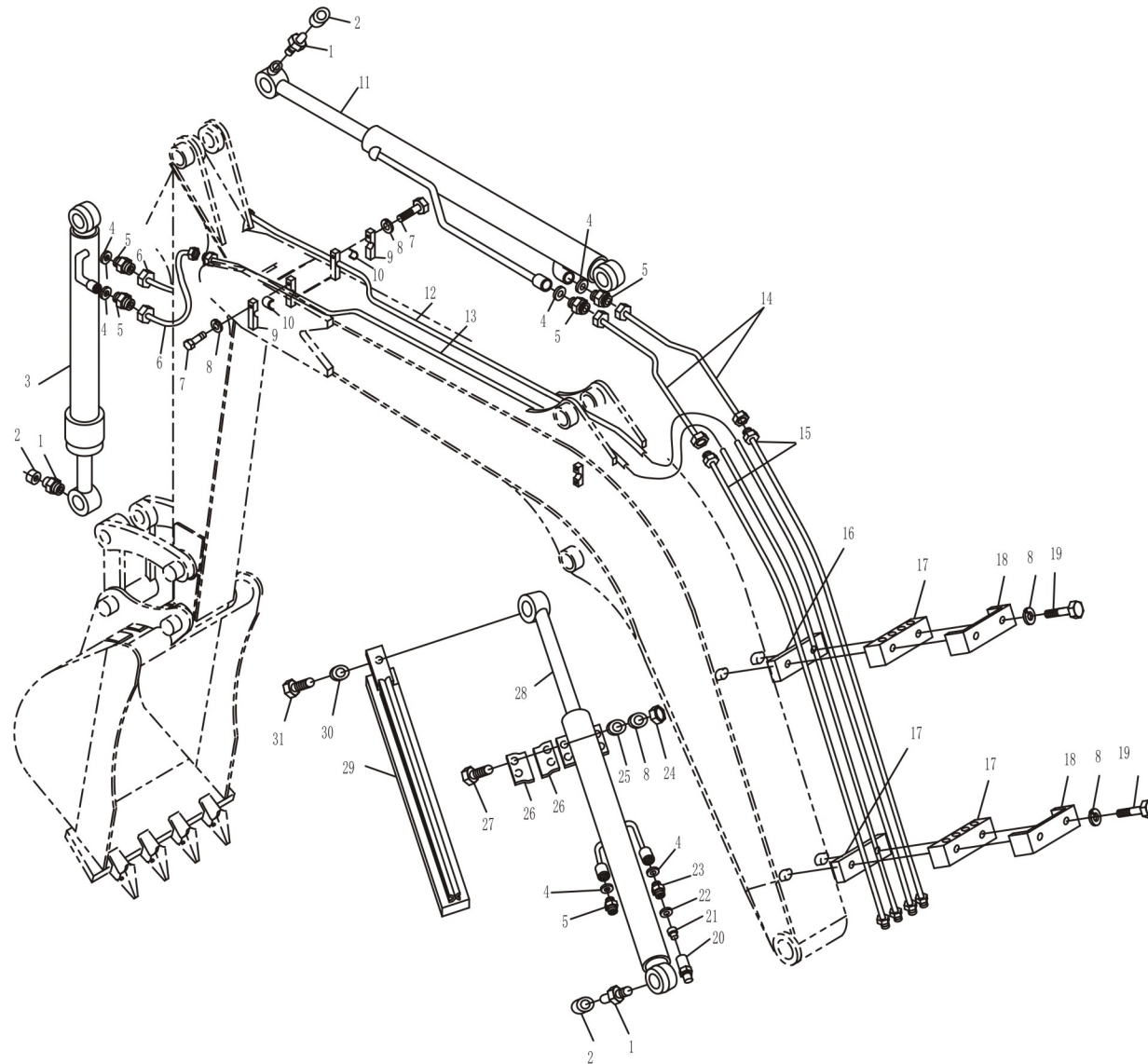

序号 No	数量 Quantity	代号 Code		名称 Name		Description	备注 Remarks
1	2	830-9512000		钢管总成		Steel pipe assembly	
2	2	820-9507000		胶管总成		Rubber pipe assembly	
3	2	820-9506000		钢管总成		Steel pipe assembly	
4	2	820-9504000		胶管总成		Rubber pipe assembly	
5	8	GB/T 5783A		螺栓M8×35		Bolt M8×35	
6	8	GB/T 93		垫圈8		Washer 8	
7	8	820-9500005		管夹		Pipe clame	
8	8	820-9500006		胶垫		Rubber spacer	
9	2	820-9500003		管夹		Pipe clame	
10	4	GB/ 5783A		螺栓M10×20		Bolt M10×20	
11	4	GB/T 93		垫圈10		Washer 10	
12	2	820-9501000		连接座		lonnecting seat	
13	2	JB 982		组合垫圈27		Conbinatory washer 27	
14	2	820-9500001		螺塞		Screw plup	
15	2	820-9500002		直接头		Bolt joint	

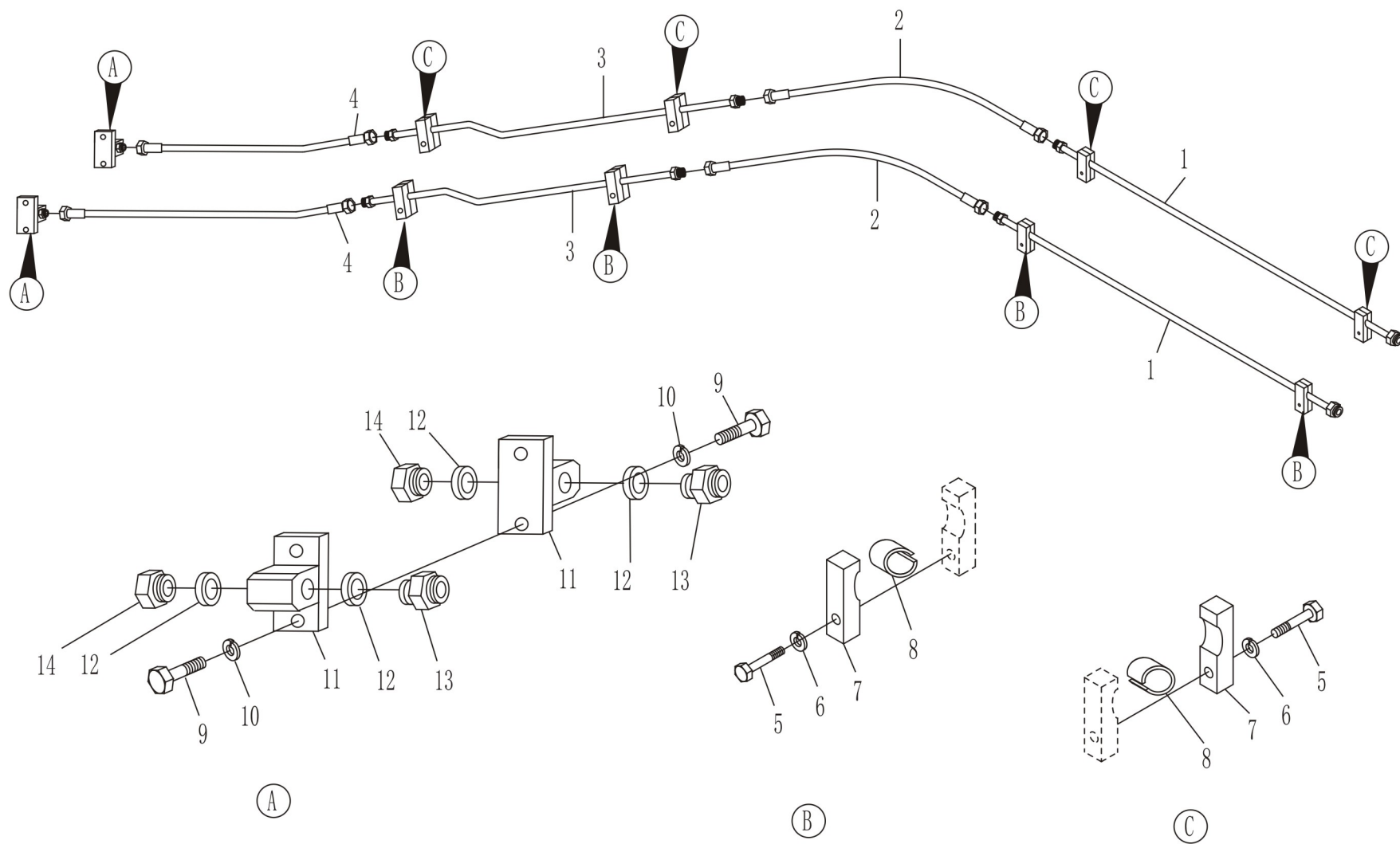

86

序号 No	数量 Quantity	代号 Code		名称 Name		Description	备注 Remarks
1	1	830D-0603000		底板 I		Mtherboard I	
2	2	830D-0600016		操纵盖板		Controlling cover	
3	33	GB/T 97.1		垫圈8		Washer 8	Zn.D
4	33	GB/T 93		垫圈8		Washer 8	Zn.D
5	33	GB/T 5783		螺栓M8×20		Bolt M8×20	8.8-Zn.D
6	1	830D-0600022		支撑板		Supporting pland	
7	1	830D-0600018		推土手柄		Pushing handle	
8	2	830D-0612000		手柄头		Handle ball	
9	1	830D-0606000		阀罩组件		Valve cover	
10	1	830D-0605000		右下箱		Right lower box	
11	1	830D-0600006		右上箱盖		Right upper box cover	
12	16	GB/T 97.1		垫圈6		Washer 6	Zn.D
13	16	GB/T 93		垫圈6		Washer 6	Zn.D
14	16	GB/T 5783A		螺栓M6×12		Bolt M6×12	8.8-Zn.D
15	1	830D-0600024		座椅		Chair	
16	1	830D-0600000		座椅支板		Supporting plank of chair	
17	2	GB/T 97.1		垫圈16		Washer 16	Zn.D
18	2	GB/T 93		垫圈16		Washer 16	Zn.D
19	2	GB/T 5783A		螺栓M16×35		Bolt M16×35	8.8-Zn.D
20	1	830D-0608000		围板		Boarding	
21	1	830D-0600014		左盖板		Left cover board	
22	1	830D-0600000		框架组件		Framt assembly	
23	4	830D-0600019		减震器		Shock absorber	
24	1	830D-0600024		左脚踏板		Left footplate	
25	4	GB/T 5783A		螺栓M14×30		Bolt M14×30	8.8-Zn.D
26	4	GB/T 93		垫圈14		Washer 14	Zn.D
27	4	GB/T 97.1		垫圈14		Washer 14	Zn.D
28	4	GB/T 5783A		螺栓M10×20		Bolt M10×20	8.8-Zn.D
29	4	GB/T 93		垫圈10		Washer 10	Zn.D

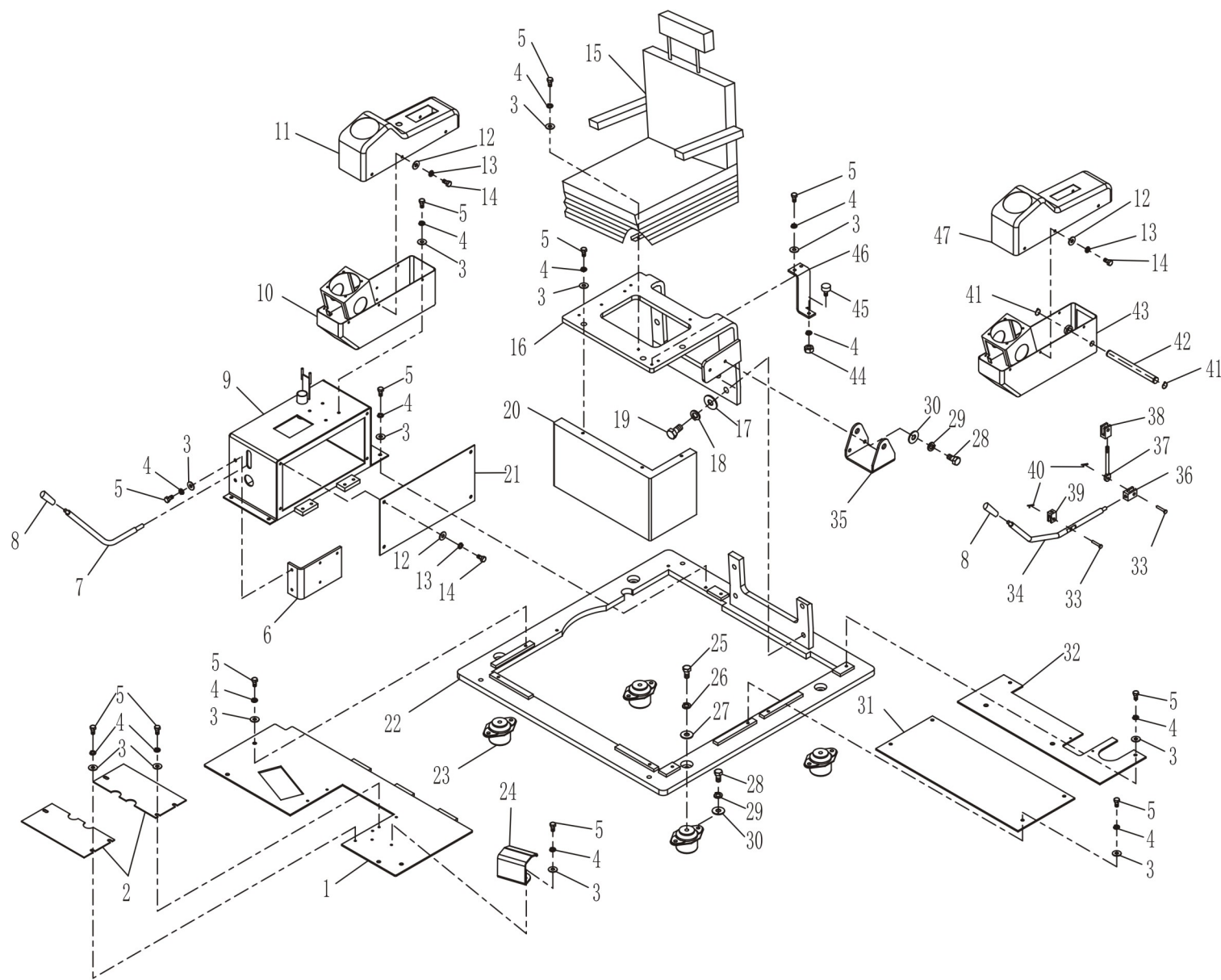

序号 No	数量 Quantity	代号 Code		名称 Name	Description	备注 Remarks
30	1	GB/T 97.1		垫圈10	Washer 10	Zn.D
31	1	830D-0600025		底板Ⅲ	Mtherboard III	
32	2	830D-0600011		底板Ⅱ	Mtherboard II	
33	1	GB/T 882		销轴6×22	Pin 6×22	
34	1	830D-0600003		左箱操纵杆	Joy stick of left box	
35	1	830D-0600001		后支承	Supporting	
36	1	830D-0600012		连接叉 I	Connecting fork I	
37	1	830D-0600002		转阀拉杆	Drawing pole of valve	
38	1	83 D-0600013		连接叉 II	Connecting fork II	
39	1	830D-0600004		连接叉	Connecting ford	
40	2	GB/T 91		开口销2×12	Placker pin 2×12	Zn.D
41	2	GB/T 894.1		挡圈18	Washer 18	氧化
42	1	810-1500006		销轴	Pin	
43	1	830D-0604000		左下箱	Left lower box	
44	1	GB/T 41		螺母M8	Nut M8	8-Zn.D
45	1	830D-0600005		螺钉帽	Cap of bolt	
46	1	830D-0600009		前支撑	Former supporting	
47	1	830D-0600007		左上箱盖	Left upper box cover	

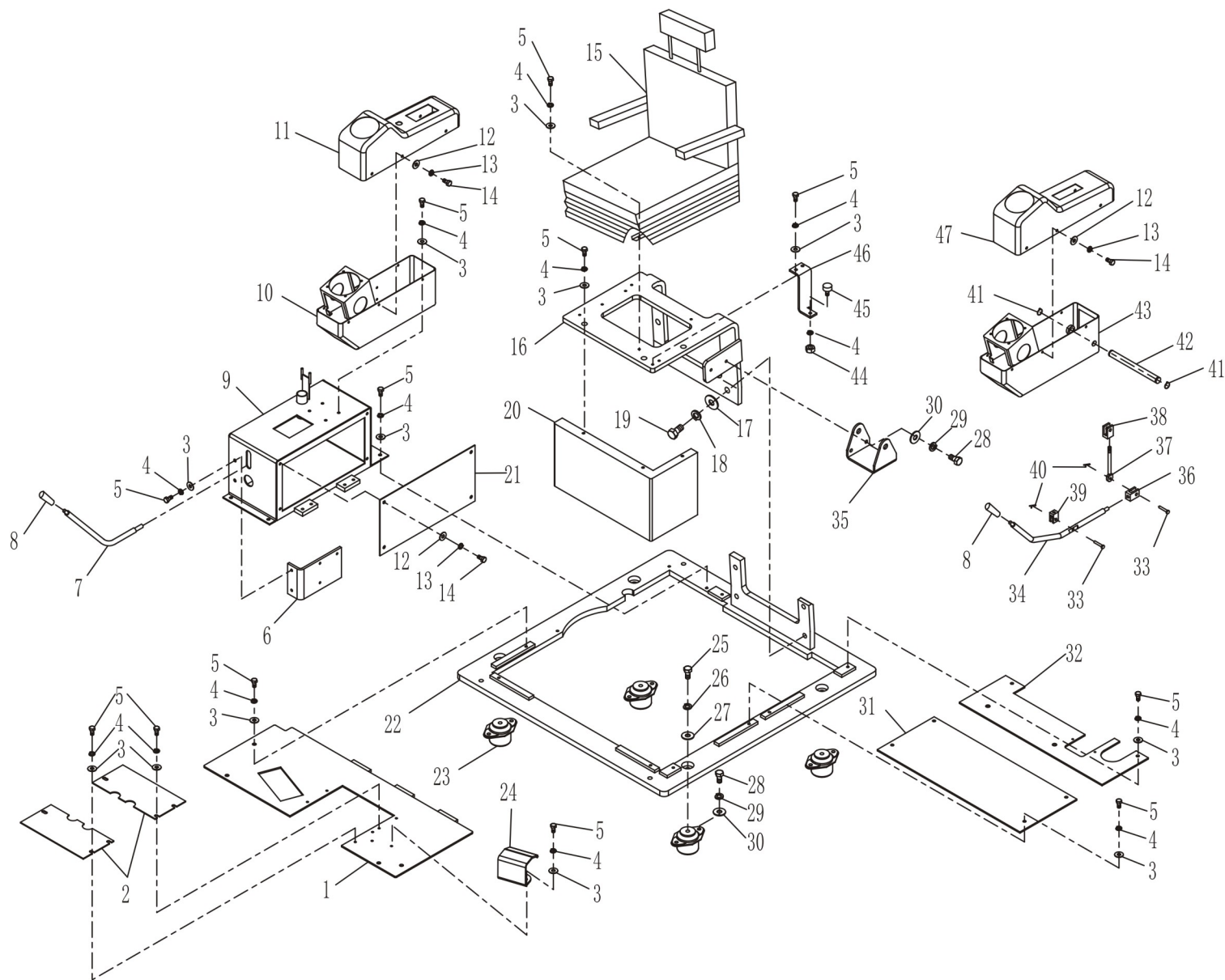

序号 No	数量 Quantity	代号 Code		名称 Name	Description	备注 Remarks
1	2	830D-0620006		连接叉IV	Connecting forkIV	
2	2	GB/T 41		螺母M8	nut M8	8-Zn.D
3	2	830D-0620003		连接叉II	connecting fork II	
4	1	830D-0622000		左操纵轴总成	left traveling control lever assembly	
5	2	GB/T 5781		螺栓M10×25	Bolt M10×25	8.8-Zn.D
6	2	GB/T 93		垫圈10	Washer10	Zn.D
7	2	GB/T 97.1		垫圈10	Washer10	Zn.D
8	8	GB/T 91		开口销2×12	Placket pin 2×12	
9	6	GB/T 882		销轴6×22	Pin 2×22	Zn.D
10	1	830D-0628000		阀架板	Valve frame plank	
11	1	830D-0625000		右套筒总成	Right sleeve assembly	
12	1	830D-0626000		支架	Bracket	
13	1	830D-0620001		定位套	Orientation formula	
14	1	GB/T 5781		螺栓M6×20	Bolt m6×20	
15	2	830D-0620002		连接叉I	Connecting fork I	
16	2	830D-0620004		连接叉III	Connecting forkIII	
17	1	830D-0620007		轴	Pin	
18	1	830D-0623000		左操纵轴总成	Left travelling control assembly	
19	2	810-0620000		手柄头	Hamdle boom	
20	1	830D-0624000		右操纵轴总成	Right travelling control saaembly	
21	1	830D-0621000		支承架	Supporting plank	
22	1	GB/T 91		开口销2.5×24	Placket pin2.5×24	
23	4	GB/T 5781		螺栓M8×16	Bolt m8×16	8.8-Zn.D
24	4	GB/T 93		垫圈8	Washer 8	Zn.D
25	4	GB/T 97.1		垫圈8	Washer 8	Zn.D

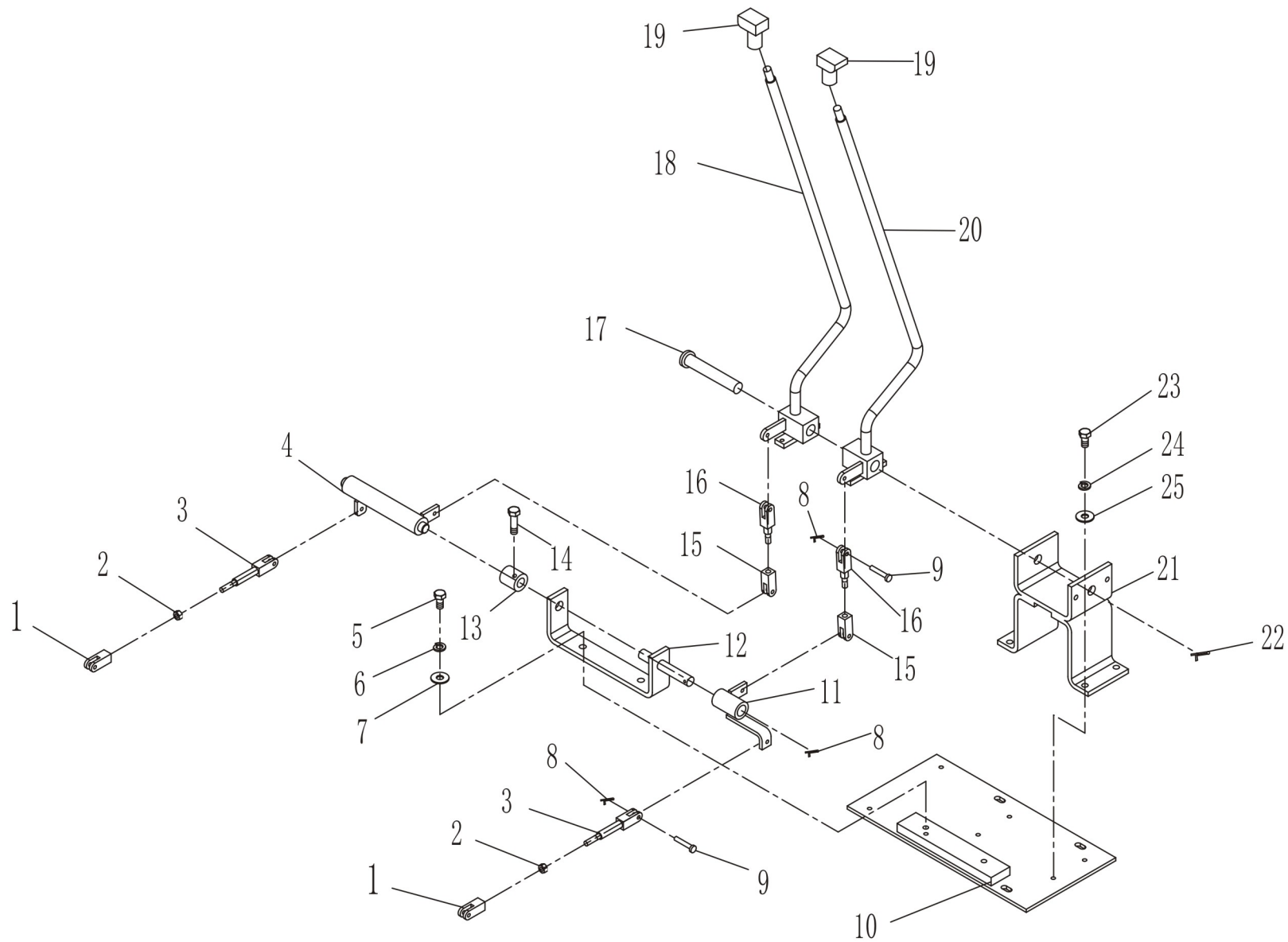

序号 No	数量 Quantity	代 号 Code		名 称 Name	Description	备注 Remarks
1	约3米	801-0700031		橡胶条 I	Rubber cushion I	
2	约3米	801-0700032		橡胶条 II	Rubber cushion II	
3	2	801-0707006		上插销轴	Upper insert pin shaft	
4	1	830D-0704001		翻转窗玻璃	Glass	
5	1	830D-0704100		翻转窗框	Window frame	
6	2	801-0707001		下插销轴	Lower insert pin shaf	
7	2	GB/T 276		深沟球轴承6201	Bearing 102	
8	2	801-0707005		滑座	Slide seat	
9	2	GB/T894.1		挡圈 15	Stopper 15	
10	4	801-0707003		弹簧	Spring	
11	4	801-0707002		弹簧座 II	Spring pedestal II	
12	2	801-0707004		弹簧座 I	Spring pedestal I	
13	4	801-0707200		手柄	Handle	
14	2	801-0700021		缓冲胶垫	Buffering seat	
15	2	GB/T6170		螺母M14X1.5	Nut M14X1.5	
16	2	860-0705002		垫片	Washer	
17	1	GB/T 6170		螺母M6	Nut M6	
18	1	820-0705403		雨刮片	Wiper blade	
19	22	G/TB5783A		螺栓M6X16	Bolt M6X16	
20	20	GB/T93		弹簧垫圈6	Washer 6	
21	22	GB/T97.1		垫圈 6	Washer 6	
22	1	820-0705410		电机组件	Electromor assembly	
23	18	GB/T5783A		螺栓M8X20	Bolt M8X20	
24	18	GB/T93		垫圈8	Washer 8	
25	18	GB/T97.1		垫圈8	Washer 8	
26	1	860-0700004		右压板	Right clamping	
27	5米	801-0702001		玻璃胶条	Rubber seal strip	
28	4	GB/T5782A		螺栓M14X50	Bolt M14X50	
29	4	GB/T 93		垫圈14	Washer 14	

序号 No	数量 Quantity	代 号 Code		名 称 Name	Description	备注 Remarks
30	4	GB/T97.1		垫圈14	Washer 14	
31	1	830D-0700003		前下玻璃	Front-lower wndow glass	
32	2米	820-0706005		密封条	Rubber seal strip	
33	1.2米	801-0700015		胶条	Rubber seal	
34	8.5米	801-0700007		密封条	Rubber seal strip	
35	1	860-0700006		左压板	Left clamping	
36	5	GB/T96		垫圈16	Washer 12	
37	4	860-0700014		胶垫	Rubber washer	
38	4	GB/T 5783A		螺栓M16X35	Bolt M6X16	
39	3.2米	820-0700003		玻璃橡胶封条	Rubber seal strip	
40	4	GB/T825		螺钉M16	Screw M16	
41	1	830D-0700002		前顶窗玻璃	Front-top window glass	
42	1	830D-0700009		顶饰板 I	Cresting board I	
43	1	830D-0700011		顶饰板 II	Cresting board II	
44	8.5米	860-0700018		玻璃胶条	Rubber seal strip	
45	1	830D-0700001		左后侧窗玻璃	Lift-after window glass	
46		860-0703003		铝合金外框	Aluminium-alloy frame	
47		820-0706003		密封件	Rubber seal strip	
48	1	830D-0703001		移动窗玻璃 I	Moving window glass I	
49	1	830D-0703002		移动窗玻璃 II	Moving window glass II	
50	2	820-0706100		锁扣组件	Locking knob assembly	
51	8	GB/T65		螺钉M5X10	Screw M5X10	
52	44	GB/T 67		螺钉M5X16	Screw M5X16	
53	52	GB/T 93		垫圈5	Washer 5	
54	52	GB/T 97.1		垫圈5	Washer 5	
55	2	830D-0700012		盖板 I	Cover board I	
56	1	830D-0706100a		后盖板	Back cover board	
57	8	GB/T 6170		螺母M4	Nut M4	
58	12	GB/T 6170		螺母M5	Nut M5	

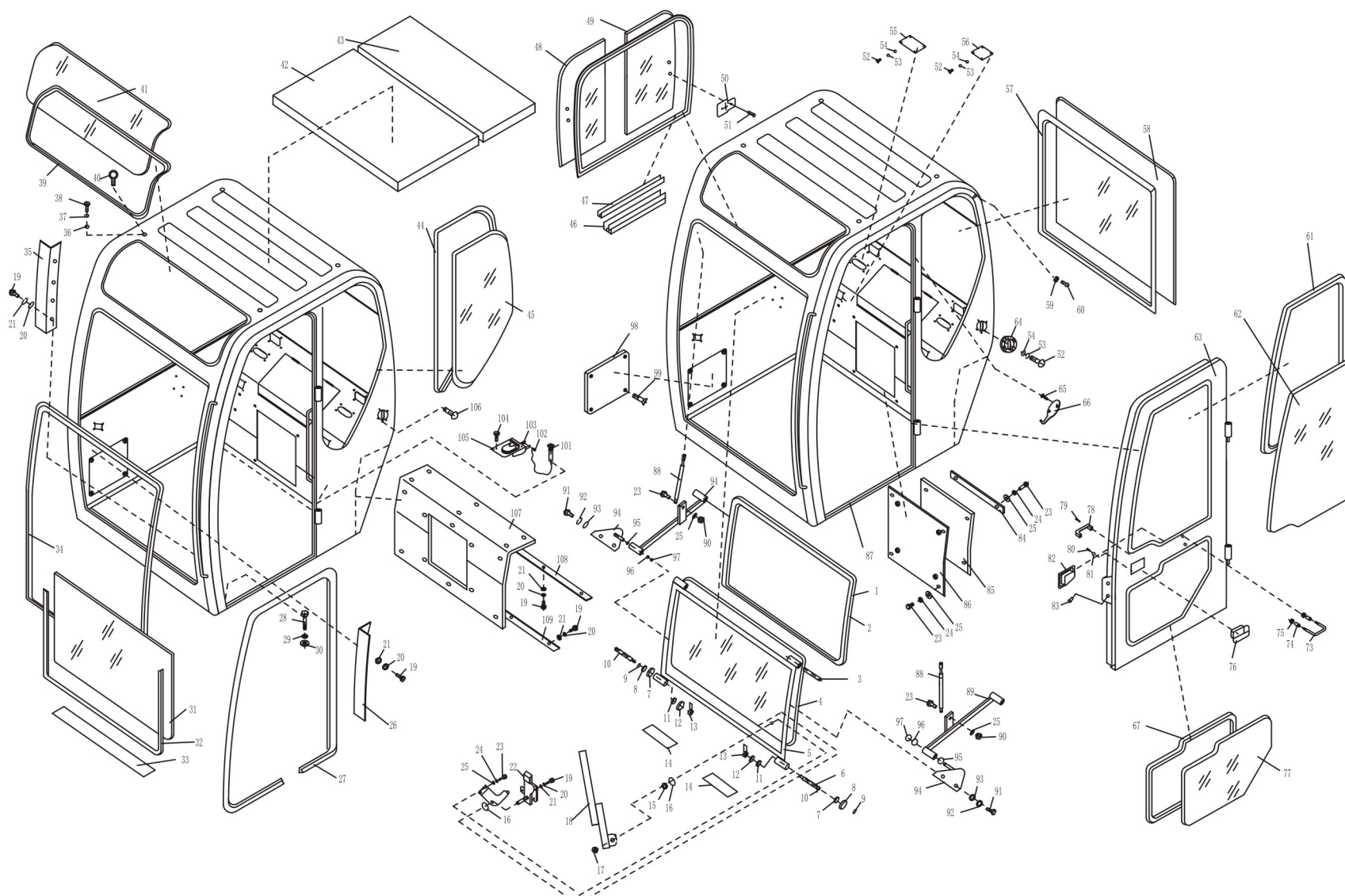

序号 No	数量 Quantity	代 号 Code		名 称 Name	Description	备注 Remarks
59	1	830D-0709100		左侧盖板	Left cover board	
60	2	830D-0708001		侧封板胶条	Rubber seal	
61	1	GB/T 6170		螺母M10	Nut M10	
62	1	801-0704000		橡胶座	Rubber pedestal	
63	1	830D-0710001		后胶垫	Back rubber washer	
64	1	830D-0711000a		后封板	Back seal board	
65	3.6米	801-0700032		橡胶条	Rubber cushion	
66	1	830D-0700004		后窗玻璃	Rear window glass	
67	约5米	801-0702001		玻璃橡胶	Rubber seal strip	
68	1	855-0702002		门玻璃 II	Glass of door II	
69	1	855-0702100		门主体	Door frame assembly	
70	2	860-0700012		挂钩	Pothook	
71	4	GB/T 845		螺钉ST4.2×13-C-H	Screw ST4.2X13-C-H	
72	1	830D-0708100		左侧盖板	Left cover board	
73	1	860-0702009		锁钩	Locking knob	
74	2	860-0702011		圆套	Bush	
75	3	GB/T 6170		螺母M6	Nut M6	
76	1	855-0702001		门窗玻璃 I	Glass of door I	
77	1	860-0702003		门锁	Door lock	
78	1	801-0702005		把手	Handle	
79	2	GB/T 818.1		螺钉M6×20	Scrwe M6X20	
80	2	GB/T 818.1		螺钉M6×12	Scrwe M6X12	
81	2	GB/T 93		垫圈6	Washer 6	
82	1	860-0702004		内拉手	Inside knob	
83	2	GB/T 65		螺钉M6×10	Scrwe M6X10	
84	2	830D-0705002		压板	Clamping	
85	1	830D-0705001		隔热板	Adiabatic board	
86	1	830D-0705100		盖板组件	Cover board groupware	
87	1	830D-0701000		驾驶室主体	Cabin block	

序号 No	数量 Quantity	代 号 Code		名 称 Name	Description	备注 Remarks
88	2	820-0700038		气弹簧	Pneumatic spring	
89	1	860-0707000		左摆杆	Lift sinister	
90	3	GB/T 6170		螺母M8	Nut 8	
91	4	GB/T 5783A		螺栓M10X20	Bolt M10X20	
92	4	GB/T93		垫圈10	Washer 10	
93	4	GB/T97.1		垫圈10	Washer 10	
94	2	801-0708000		支板组件	Knighthead groupware	
95	4	801-07010036		垫圈 II	Washer II	
96	4	801-0700035		垫圈 I	Washer I	
97	4	GB/T894.1		挡圈12	Stopper 12	
98	1	855-0700006		电器盖盒	Electric cover	
99	4	GB/T 819.1		螺钉M6X20	Screw M6X20	
100	1	860-0708000		右摆杆	Right sinister	
101	1	860-0700024		软轴支座	Fleible axes branch seat	
102	1	860-0700021		软轴螺栓	Fleible axes bolt	
103	1	GB/T 62		蝶形螺母M6	Wing nut M6	
104	2	GB/T 70.1		螺钉M6X14	Screw M6X14	
105	1	860-0700025		右锁体	Right lock	
106	1	GB/T 819.1		螺钉M6X14	Screw M6X14	
107	1	830D-0700007		隔热板	Adiabatic board	
108	3	830D-0700005		压板 I	Clamping I	
109	1	830D-0700006		压板 II	Clamping II	

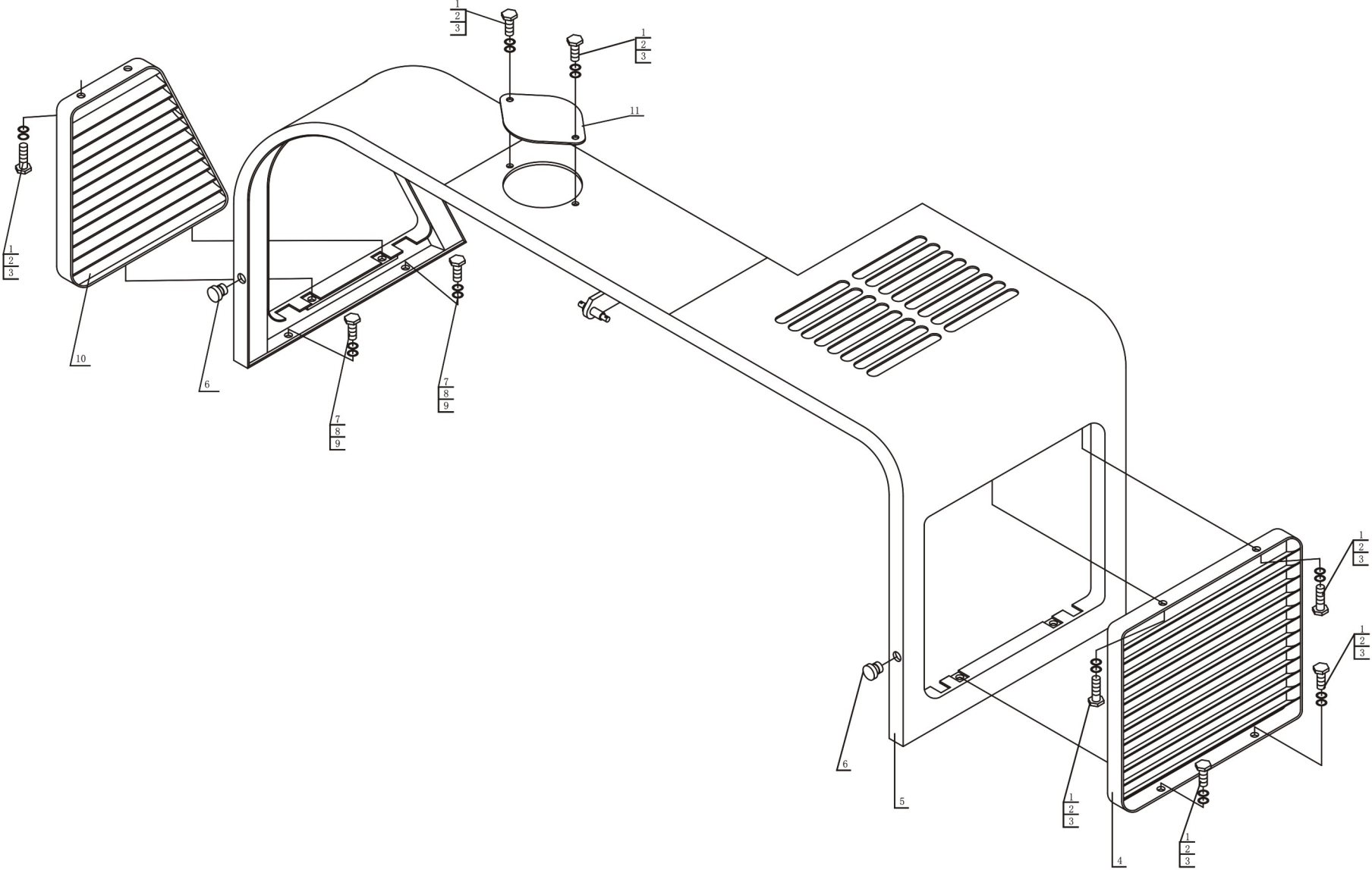

序号 No	数量 Quantity	代 号 Code		名 称 Name	Description	备 注 Remarks
1	1	830D-1011000a		发动机罩体	Engine Cover	
2	8	GB/T 5783A		螺栓M8×25	Bolt M8×25	
3	12	GB/T 93		垫圈 8	Washer 8	
4	12	GB/T 97.1		垫圈8	Washer 8	
5	2	830D-1000003		销轴	Pin	
6	2	830D-1002000		铰链板	Gemel Board	
7	3	GB/T 97.1		垫圈10	Washer 10	
8	6	GB/T 91		开口销2.5×16	Pin 2.5×16	
9	1	830D-1014000		锁	Lock	
10	4	GB/T 5783A		螺栓M10×20	Bolt M10×20	
11	2	GB/T 93		垫圈10	Washer 10	
12	1	830D-1000002a		支撑	Ssupport	
13	1	830D-1012000		支撑	Ssupport	
14	1	830D-1003000		气弹簧	Pneumatix Spring	
15	1	830D-1000001		降噪板	Board	
16	1	GB/T 818		螺钉M6×30	Bolt M6×30	
17	1	GB/T 97.1		垫圈6	Washer 6	
18	1	GB/T 93		垫圈6	Washer 6	
19	1	830D-1015004		盖	Cover	
20	1	GB/T 5783A		螺钉M8×16	Bolt M8×16	
21	1	830D-1015000		开锁装置		

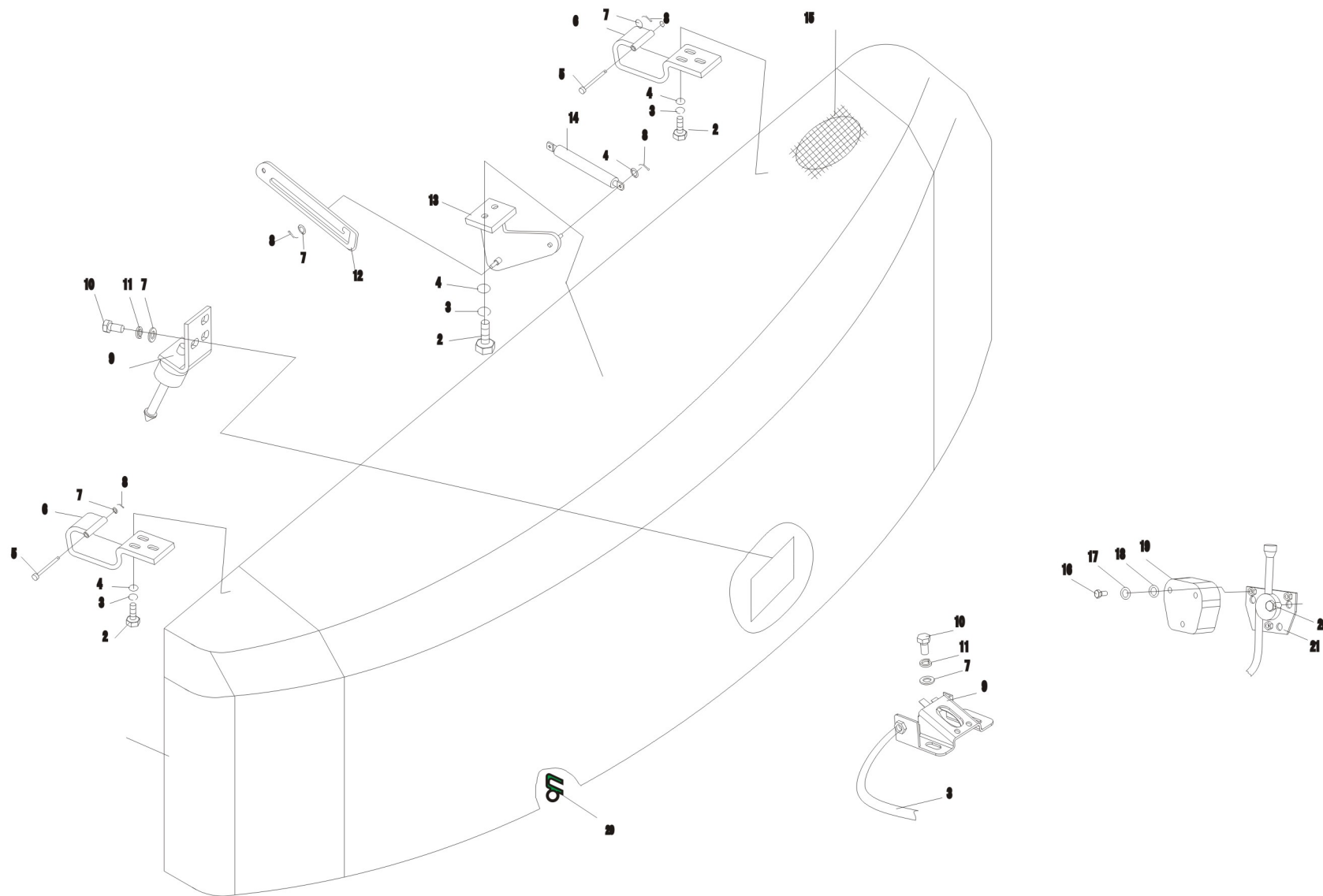

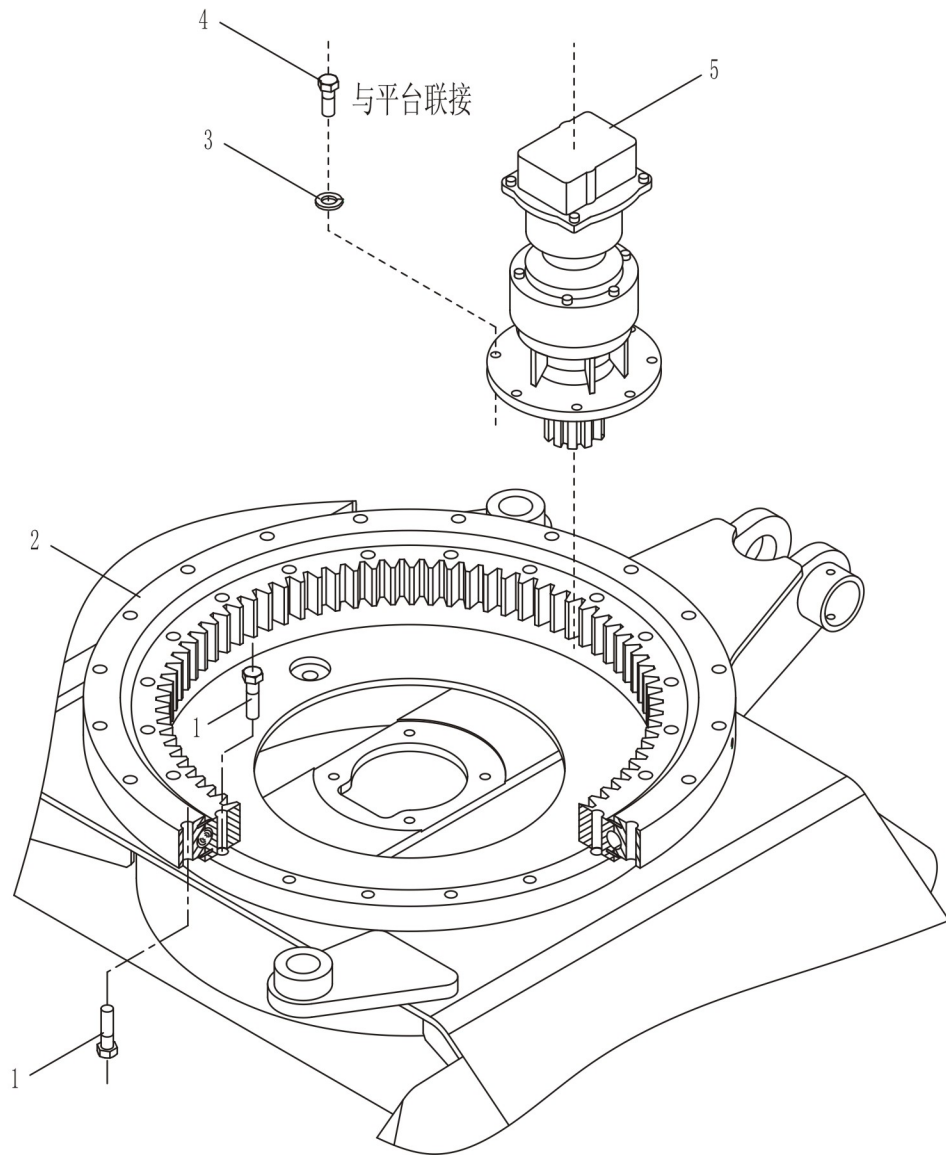

序号 No	数量 Quantity	代 号 Code		名 称 Name	Description	备 注 Remarks
1	6	GB/T 5783A		螺栓M8×12	Bolt M8×20	
2	10	GB/T 93		垫圈 8	Washer 8	
3	10	GB/T 97.1		垫圈 8	Washer 8	
4	1	830H-1201400		护网	Fender	
5	1	830H-1201300		导风罩	Fan guide	
6	1	830H-1201008		拉杆	Pull staff	
7	6	GB/T5783A		螺栓M8×16	Bolt M8×16	
8	1	830H-1201014		左隔热垫	Left heat-insulation space	
9	1	830H-1201005		左隔风板	Left wind separate board	
10	2	GB/T 62		蝶形螺母M 6	Butterfly nut M6	
11	8	GB/T 97.1		垫圈 6	Washer 6	
12	1	830H-1201100		水散热器	Radiator	
13	1	830H-1201200		上隔风板	Upper wind separate board	
14	1	830H-1201007		下水管	Lower water pipe	
15	1	830H-1201015		上隔热垫	Upper heat-insulation space	
16	1	830H-1201003		上水管	Upper water pipe	
17	4	JB/ZQ 3777		喉箍32~44	Staple bolt 32~44	
18	1	830H-1201001		上减振垫	Upper shock spacer	
19	2	830H-1201011		套筒	Sleeve	
20	2	830H-1201012		垫圈	Washer	
21	1	830H-1201009		下隔风板	Down wind separate board	
22	2	GB/T 93		垫圈 12	Washer 12	
23	2	GB/T 6170		螺母M12	Nut M12	
24	1	830H-1201016		固定箍	Fixation hoop	
25	6	GB/T 91		开口销M2×16	Hatch pin2×16	
26	6	830H-1201013		垫片	Washer	
27	6	830H-1201012		销	Pin	
28	1	830H-1201006		右隔风板	Right wind separate board	
29	6	GB/T 5783A		螺栓M6×16	Bolt M6×16	

序号 No	数量 Quantity	代 号 Code		名 称 Name	Description	备 注 Remarks
1	12	GB/T 97.1		垫圈 8	Washer 8	
2	10	GB/T 93		垫圈 8	Washer 8	
3	10	GB/T 5783A		螺栓M8×25	Bolt M8×25	
4	1	830D-1201001		左隔热垫	Left heat-insulation space	
5	1	JB/ZQ3777		喉箍85~105	Staple bolt 85~105	
6	1	830-1201015		平衡罐	Balancing container	
7	1	830-1201014		胶管	Hose	
8	1	830D-1201200		支架	Bracket	
9	1	830D-1201002		左支撑板	Left support board	
10	1	830D-1201004		拉杆	Pull staff	
11	1	GB/T6170		螺母M8	Nut M8	
12	2	830-1201002		减震垫	Shock spacer	
13	2	GB/T 97.1		垫圈 10	Washer 10	
14	2	GB/T 93		垫圈 10	Washer 10	
15	2	GB/T 5783A		螺栓M10×35	Bolt M10×35	
16	1	830D-1201005		下隔热垫	Lower heat-insulation space	
17	2	830D-1201006		密封条	Airproof strip	
18	1	830D-1201100		导风罩	Fan guide	
19	1	830D-1201600		护网	Fender	
20	4	JB/ZQ3777		喉箍44~64	Staple bolt 44~64	
21	1	830-1201001		下水管	Lower water pipe	
22	1	830-1201004		上水管	Upper water pipe	
23	8	GB/T 91		开口销M2×16	Hatch pin 2×16	
24	8	830-1201013		垫片	Piece	
25	1	830D-1201007		上隔热垫	Upper heat-insulation space	
26	1	830D-1201400		上支撑板	Upper support board	
27	8	830-1201012		销	Pin	
28	1	830D-1201003		右隔热垫	Right heat-insulation space	
29	1	830D-1201500		右支撑板	Right support board	

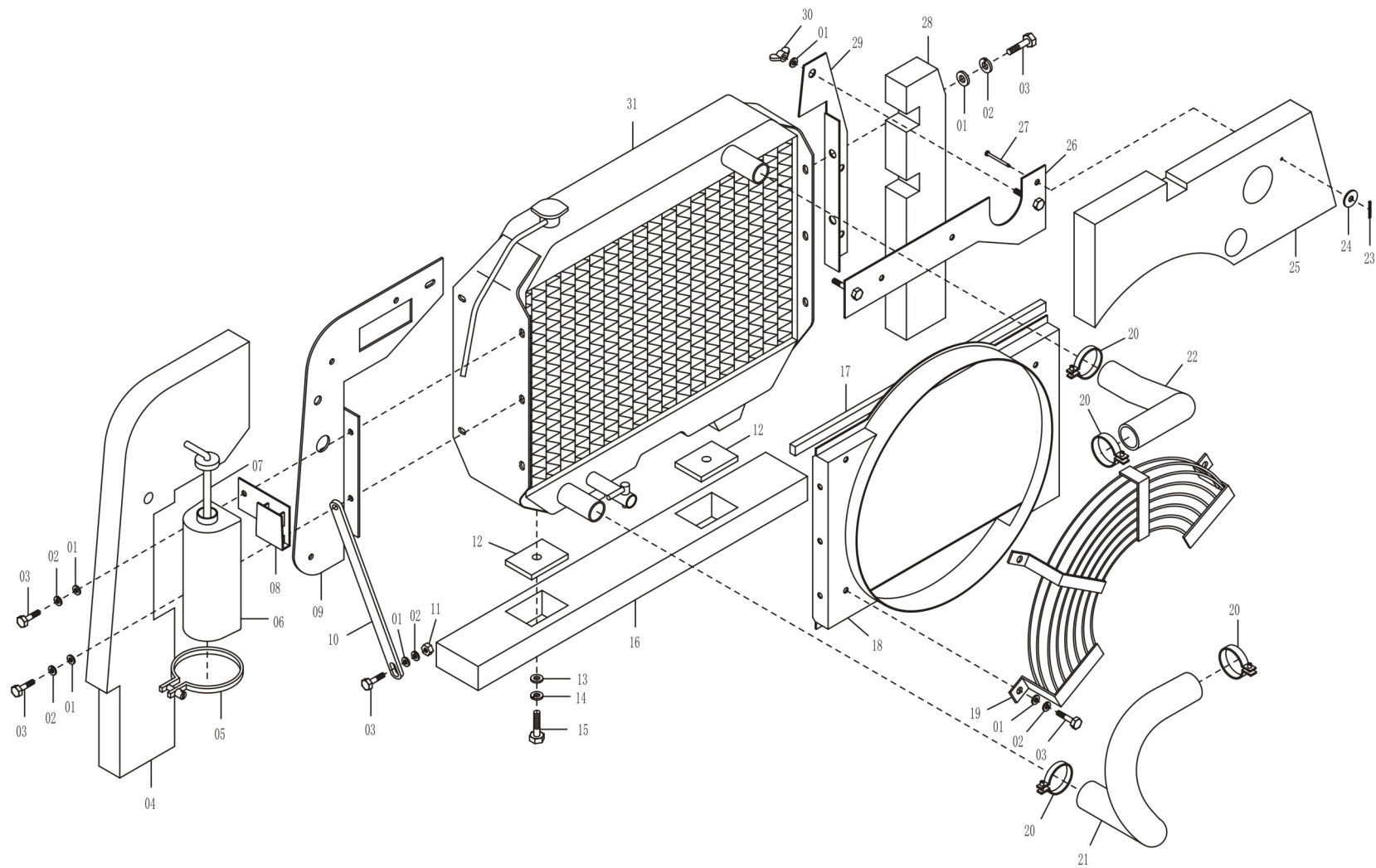

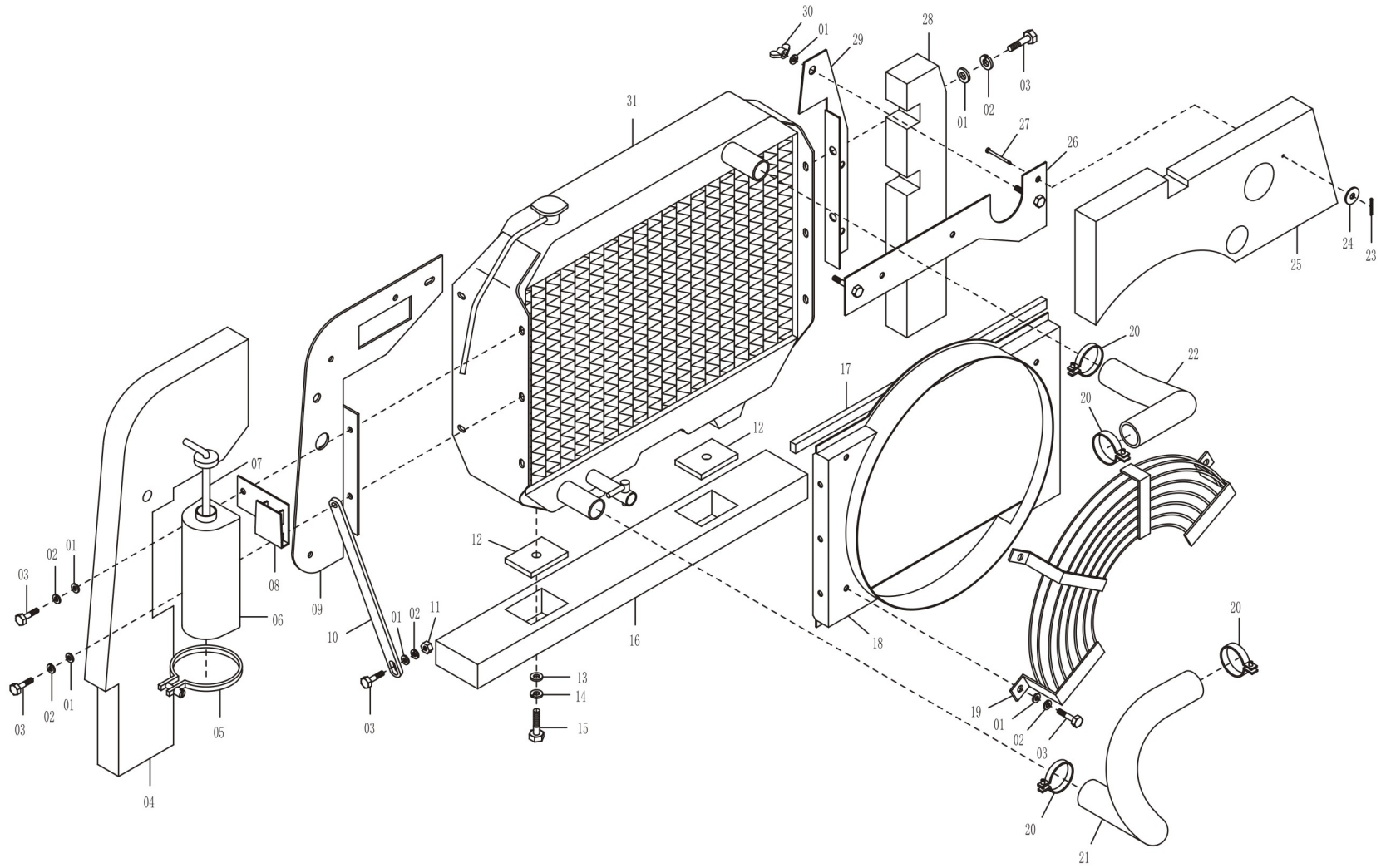

序号 No	数量 Quantity	代 号 Code		名 称 Name	Description	备 注 Remarks
1	2	GB/T 5783A		螺栓 M8 × 40	Bolt M8 × 40	
2	8	GB/T 97.1		垫圈 8	Washer 8	
3	8	GB/T 93		垫圈 8	Washer 8	
4	2	GB/T 6170		螺母M8	Nut M8	
5	1	830H-1202100		空滤器总成	Air cleaner	
6	2	830H-1202200		空滤器支架	Air cleaner bracket	
7	6	GB/T 5783A		螺栓 M8 × 25	Bolt M8 × 25	
8	1	830H-1202003		T型卡箍	T-type clamp	
9	1	830H-1202007		T型卡箍	T-type clamp	
10	1	830H-1202002		后进气管	After air inlet hose	
11	1	830H-1202001		前进气管	Front air inlet hose	
12	2	GB/T 5783A		螺栓 M6 × 20	Bolt M6 × 12	
13	2	830H-1202005		管箍	Hose nip	
14	1	830H-1202006		支撑板	Support bracket	
15	2	GB/T 93		垫圈6	Washer 6	
16	2	GB/T 97.1		垫圈6	Washer 6	
17	2	GB/T 6170		螺母M6	Nut M6	
18	1	830H-1202004		T型卡箍	T-type clamp	
19		830H-1202008		隔热膜	Heat insulation membane	

序号 No	数量 Quantity	代 号 Code		名 称 Name	Description	备注 Remarks
1	1	830D-1202003		前进气胶管	Front air-inlet hose	
2	5	JB/ZQ3777		喉箍64~76	Staple bolt 64~76	
3	1	830D-1202100		前支架	Front bracket	
4	1	830D-1202001		后进气胶管	Rear air-inlet hose	
5	1	830D-1202200		后支架	Rear bracket	
6	6	GB/T 93		垫圈8	Washer 8	
7	2	GB/T 5783A		螺栓 M8 × 50	Bolt M8 × 50	
8	1	830D-1202300		空气滤清器	Air cleaner	
9	2	830D-1202400		空滤器支架	Air cleaner bracket	
10	4	GB/T 5783A		螺栓 M8 × 20	Bolt M8 × 20	

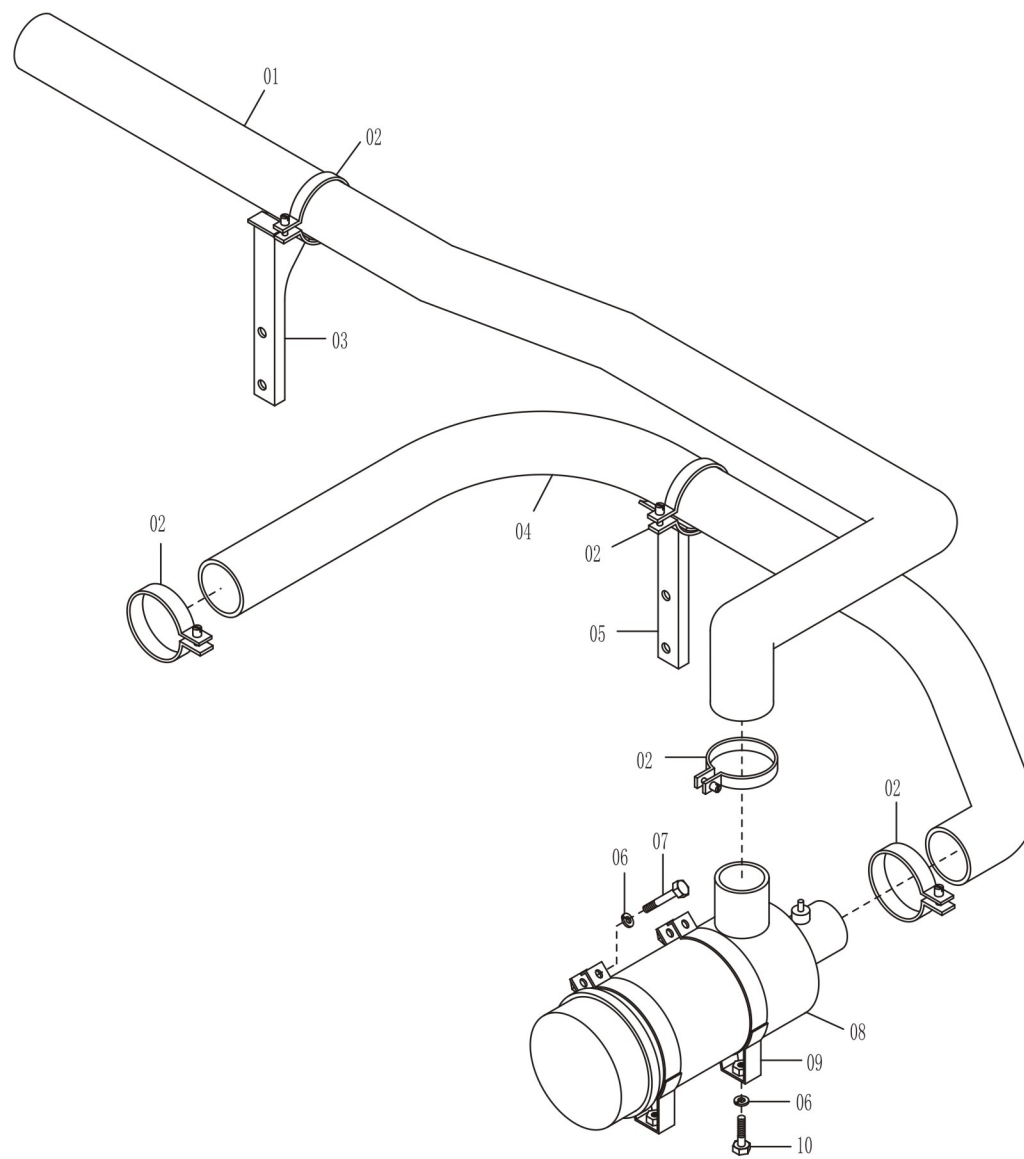

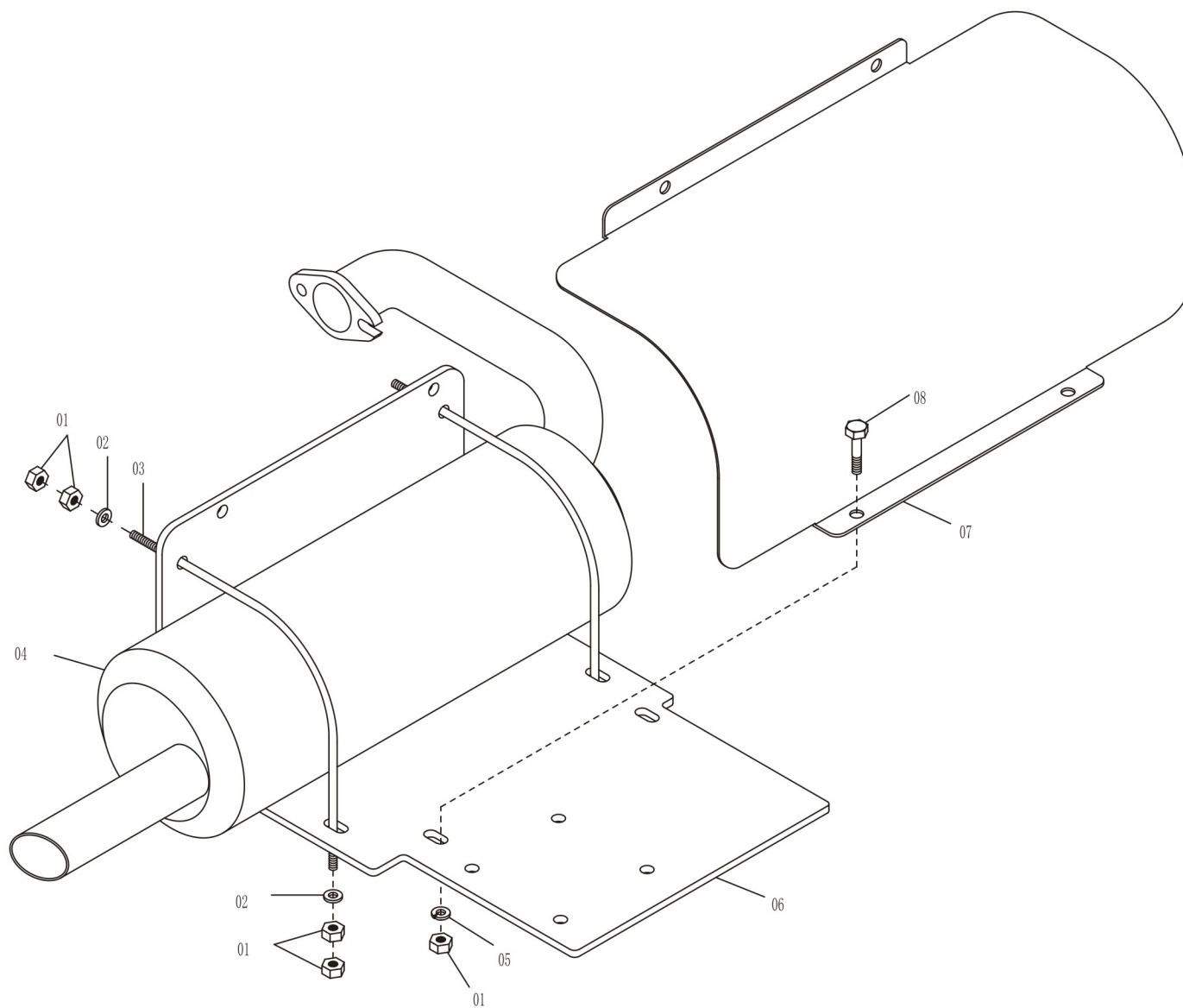

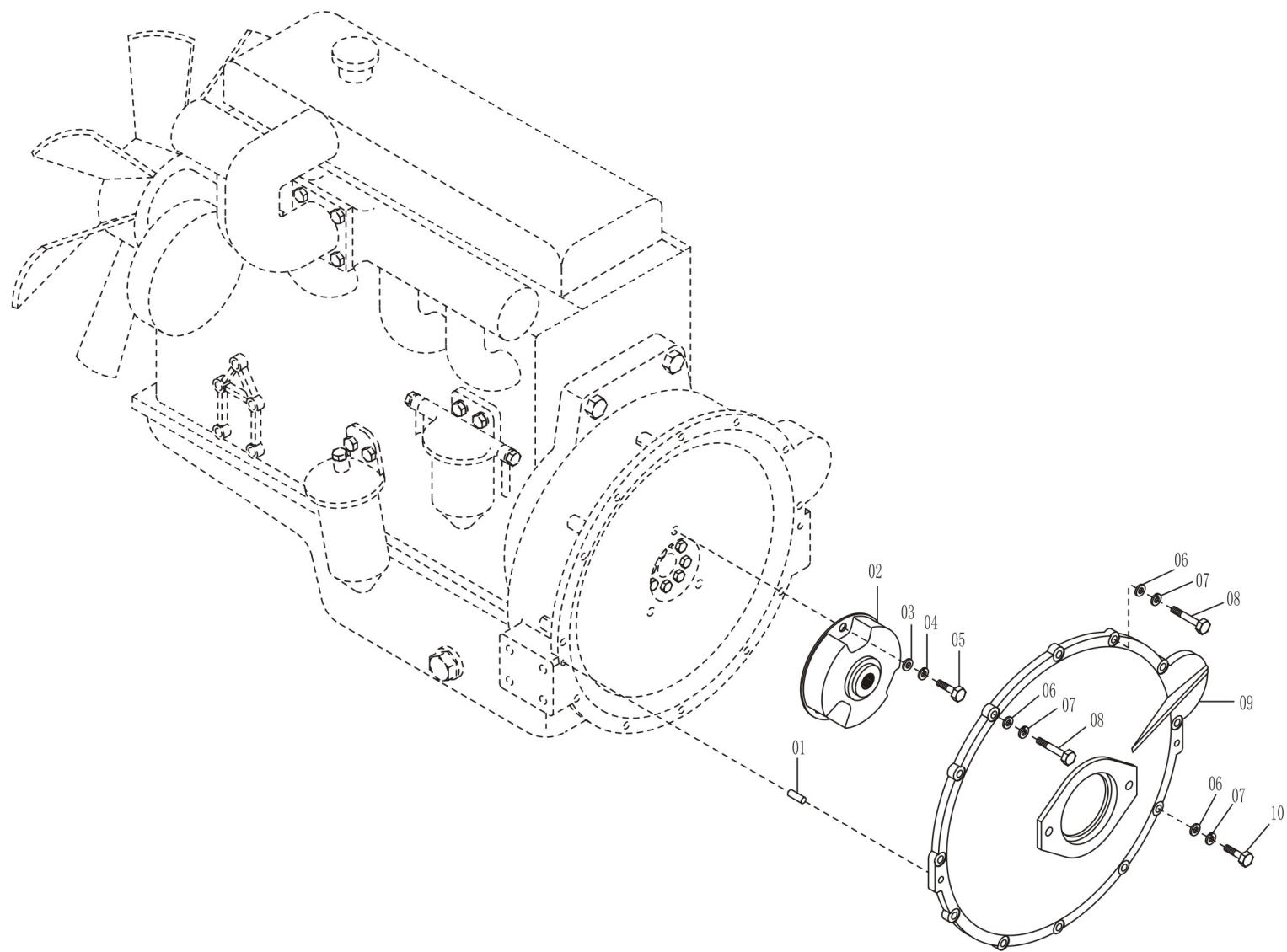

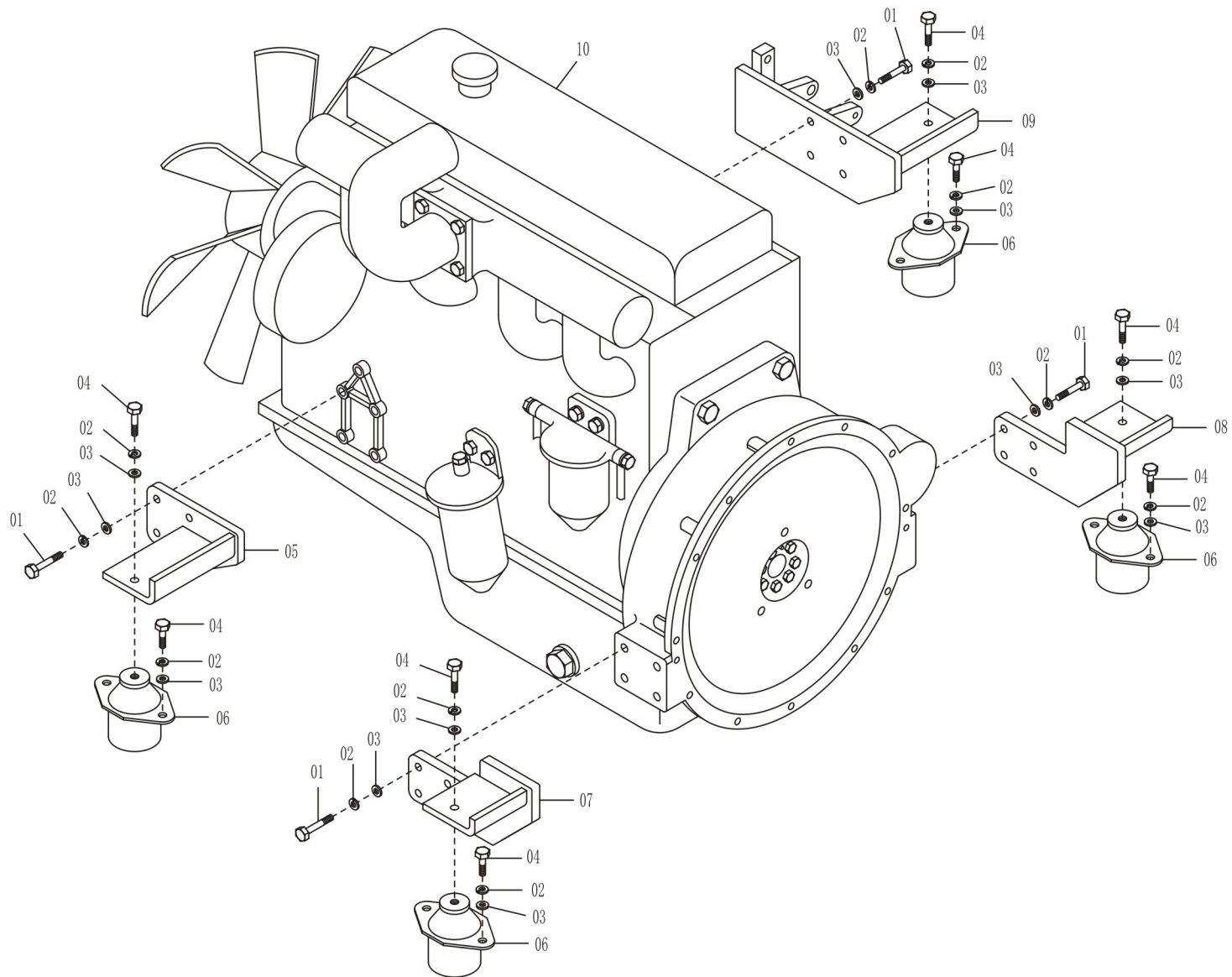

序号 No	数量 Quantity	代 号 Code		名 称 Name	Description	备注 Remarks
1	4	GB/T 6173		螺母M12×1.5	Nut M12X1.5	
2	1	830D-1206001		油门支架	Gun bracket	
3	2	GB/T97.1		垫圈 5	Washer 5	
4	2	GB/T 93		垫圈 5	Washer 5	
5	2	GB/T5783A		螺栓 M5×20	Bolt M5X20	
6	1	801-1206100		软管组件	Pipe assembly	
7	2	GB/T6173		螺母M10×1	Nut M10X1	
8	2	801-1206200		手柄头	Handle head	
9	2	830-1206101		停车手柄	Parking handle	
10	2	GB/T 6170		螺母M8	Nut M8	
11	1	801-1206004		导轮	Idler pulley	
12	2	GB/T889		螺母M6	Nut M6	
13	2	801-1206005		压板	Press board	
14	2	GB/T955		垫圈12	Washer 12	
15	2	GB/T5783		螺栓 M5×16	Bolt M5X16	
16	6	GB/T70		螺钉 M6×30	Bolt M6X30	
17	1	801-1206003		连接板	Connecting board	
18	2	GB/T5783A		螺栓 M6×25	Bolt M6X25	
19	1	830D-1206002		停车支板	Parking bracket	
20	4	GB/T 5783A		螺栓 M6×20	Bolt M6X20	
21	4	GB/T93		垫圈6	Washer 6	
22	4	GB/T97.1		垫圈6	Washer 6	
23	1	830D-1206210		油门盒子总成	Gun box assembly	
24	2	GB/T 70		螺钉 M6×45	Bolt M6X45	
25	1	830D-1206220		软管组件	Pipe assembly	
26	1	830-1206203		导轮	Idler pulley	
27	1	830-1206202		连接板	Connecting board	

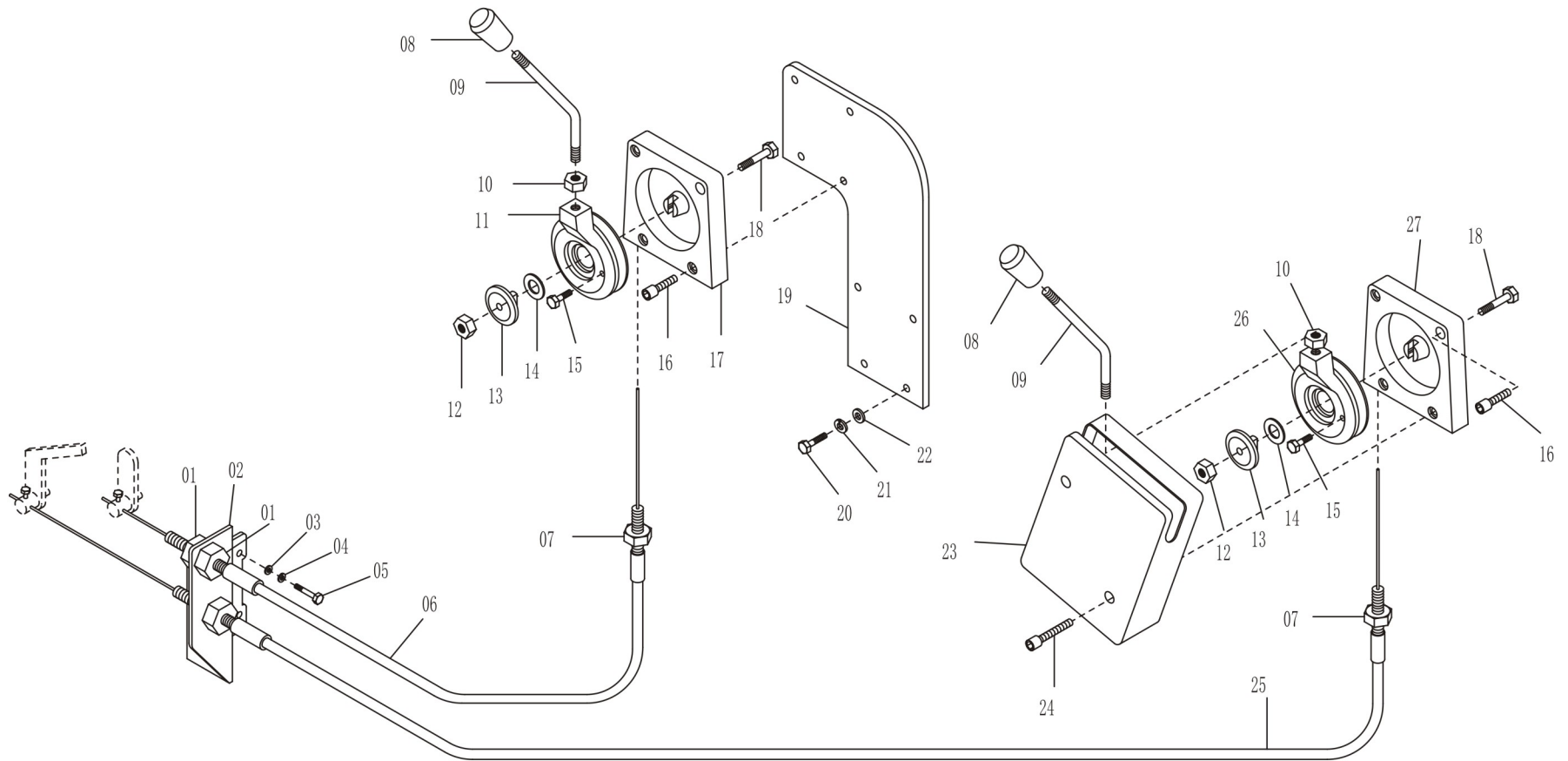

序号 No	数量 Quantity	代 号 Code		名 称 Name	Description	备注 Remarks
1	1	860-1209008		软轴固定销	Flexible fixation pin	
2	1	GB/T29.2		螺栓M5×10	Bolt M5×10	
3	1	GB/T97.1		垫圈6	Washer6	
4	1	GB/T91		开口销2×16	Hatch pinM2×16	
5	5	GB/T93		垫圈8	Washer8	
6	1	GB/T /97.1		垫圈8	Washer8	
7	1	830H-1206100		软管组件	Pipe assembly	
8	1	GB/T6173		螺母M10×1	Nut M10×1	
9	2	GB/T70		螺钉M6×45	BoltM6×45	
10	1	830D-1206210		油门盒子总成	Gun bos assemble	
11	1	801-1206200		手柄头	Handle head	
12	1	801-1206101		停车手柄	Parking handle	
13	1	GB/T889.1		螺母M6	Nut M6	
14	1	801-1206005		压板	Press board	
15	1	GB/T955		垫圈12	Washer12	
16	1	GB/T5783A		螺栓M5×16	Bolt M5×16	
17	1	830-1206203		导轮	Idler pulley	
18	1	GB/T6170		螺母M8	Nut M8	
19	1	830-1206202		连接板	Connecting board	
20	1	GB/T5783A		螺栓M6×25	Bolt M6X25	
21	2	GB/T 70		螺钉M6×30	BoltM6×30	

序号 No	数量 Quantity	代 号 Code		名 称 Name		Description	备注 Remarks
1	1	830D-1300003		电源总开关		Main switch	
2	2	GB/T5783-86		螺栓M10×25		Bolt M10×25	
3	2	GB/T93-87		弹簧垫圈10		Washer 10	
4	2	GB/T 97.1-85		垫圈10		Washer 10	
5	3	860-1310004		固线夹		Clip for fixing wire	
6	3	GB/T 5783-86		螺栓M6×12		Bolt M6×12	
7	3	GB/T 93-87		弹簧垫圈6		Washer 6	
8	3	GB/T 97.1-85		垫圈6		Washer 6	
9	1	830D-1310100		整机主线束		Wiring harness	
10	1	850-1310310		工作灯开关		Lamp switch	
11	1	850-1310320		雨刮开关		Wiper switch	
12	1	850-1310330		风扇开关		Fan switch	(装空调时改为盖板)
13	1	850-1310303		盖板		Cover board	
14	2	850-1310301		测边单框架			
15	2	850-1310302		中间单框架			
16	1	801-1314005		起动开关		Starup switch	
17	1	830D-13000800		十路熔断器		Ten place fuse box	
18	2	GB/T819		十字沉头螺钉M5×25		Bolt M5×25	
19	5	GB/T 5783-86		螺栓M6×12		Bolt M6×12	
20	5	GB/T 93-87		垫圈6		Washer6	
21	6	GB/T 97.1-85		垫圈6		Washer6	
22	4	801-1312006		继电器	JD291-1510	Relay	
23	1	830D-1300022		预热继电器		Relay for Warm-up	

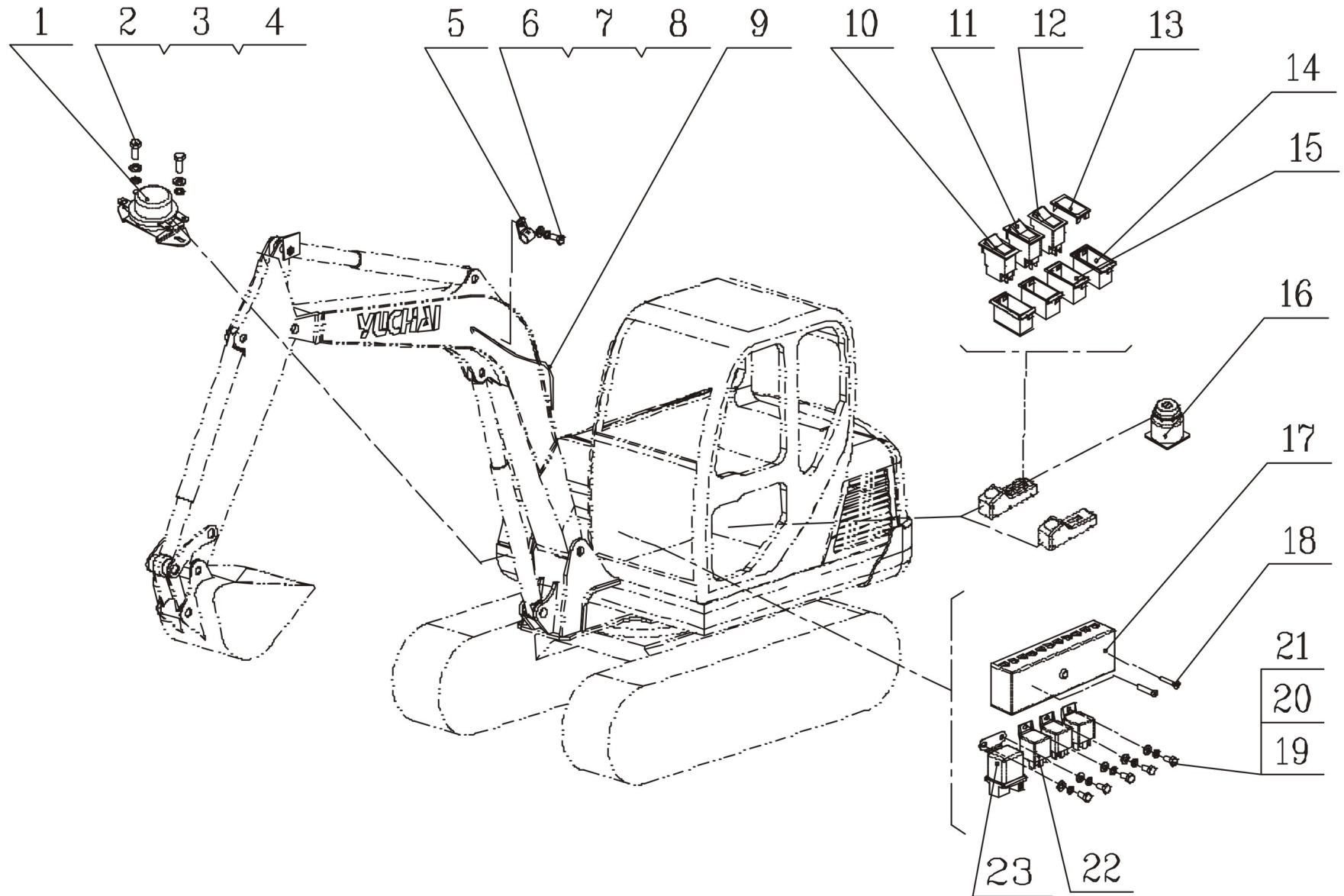

序号 No	数量 Quantity	代 号 Code		名 称 Name		Description	备注 Remarks
1	1	801-1310005		电源总开关		Main switch	
2	2	GB/T5783		螺栓M10×25		Bolt M10×25	
3	2	GB/T93		弹簧垫圈10		Washer 10	
4	2	GB/T 97.1		垫圈10		Washer 10	
5	1	860-1310004		固线夹		Clip for wire	
6	1	GB/T 5783		螺栓M6×12		Bolt M6×12	
7	1	GB/T 93		弹簧垫圈6		Washer 6	
8	1	GB/T 97.1		垫圈6		Washer 6	
9	1	830H-1310100		整机主线束		Wiring harness	
10	1	850-1310310		工作灯开关		Lamp switch	
11	1	850-1310320		雨刮开关		Wiper switch	
12	1	850-1310330		风扇开关		Fan switch	
13	1	850-1310303		盖板		Cover board	
14	2	850-1310301		测边单框架		Side switer case	
15	2	850-1310302		中间单框架		Medial swither case	
16	1	801-1300002		起动开关		Cranking switch	
17	1	830D-1300080		十路保险盒		Ten place fuse box	
18	2	GB/T819		十字沉头螺钉M5×25		Bolt M5×25	
19	5	GB/T 5783		螺栓M6×12		Bolt M6×12	
20	5	GB/T 93		弹簧垫圈6		Washer6	
21	5	GB/T 97.1		垫圈6		Washer6	
22	3	801-1312006		继电器	JD191-1510	Relay	
23	1	830H-1300001		预热继电器	JD191A-12V	Heating relay	

ELECTRICAL SYSTEM(LAMP、RADI、WIPERETC) 电气系统 (灯、收音机、雨刮器等) (适用于35-6) 13.2

序号 No	数量 Quantity	代 号 Code		名 称 Name	Description	备注 Remarks
1	1	830D-1300002		喇叭	Buzzer	
2	1	GB/T 5783-86		螺栓M8×25	Bolt M8×25	
3	1	GB/T 93		垫圈 8	Washer 8	
4	1	GB/T 97.1		垫圈 8	Washer 8	
5	1	830D-1300001		动臂工作灯	Work lamp	
6	1	860-1300001		工作灯支架	Lamp bracket	
7	1	GB/T 5783		螺栓M12×30	Bolt M12×30	
8	1	GB/T 93		垫圈 12	Washer 12	
9	1	GB/T 97.1		垫圈 12	Washer 12	
10	1	830D-1300703		天线	Antenna	
11	1	830D-1300013		顶灯	Lamp	
12	8	GB/T 845		自攻螺钉ST4.8X13-C-H	Bolt ST 4.8×13	
13	2	830D-1300710		扬声器总成	Speaker	
14	1	830D-1300702		收音机	Radio	
15	1	830D-1300701		收音机盒	Radio box	
16	4	GB/T 818		十字槽盘头螺钉M5X12	Bolt M5×12	
17	4	GB/T93		垫圈5	Washer 6	
18	4	GB/T 97.1		垫圈5	Washer 6	
19	4	GB/T 5783		螺栓M6×12	Bolt M6×12	
20	4	GB/T 93		垫圈6	Washer 6	
21	4	GB/T 97.1		垫圈6	Washer 6	
22	1	830D-1300015		雨刮器	Wiper	
23	2	GB/T5783		螺栓M10×25	Bolt M10×25	
24	2	GB/T93		垫圈10	Washer10	
25	2	GB/T 97.1		垫圈 10	Washer10	
26	1	830D-1331000		平台灯支架	Lamp bracket	
27	1	830D-1330001		平台灯	Lamp	

电气系统

Electrical system

电气总装

Electrical Assembly II

(适用机型: YC35-6)

(Apply to YC35-6 type)

13.02

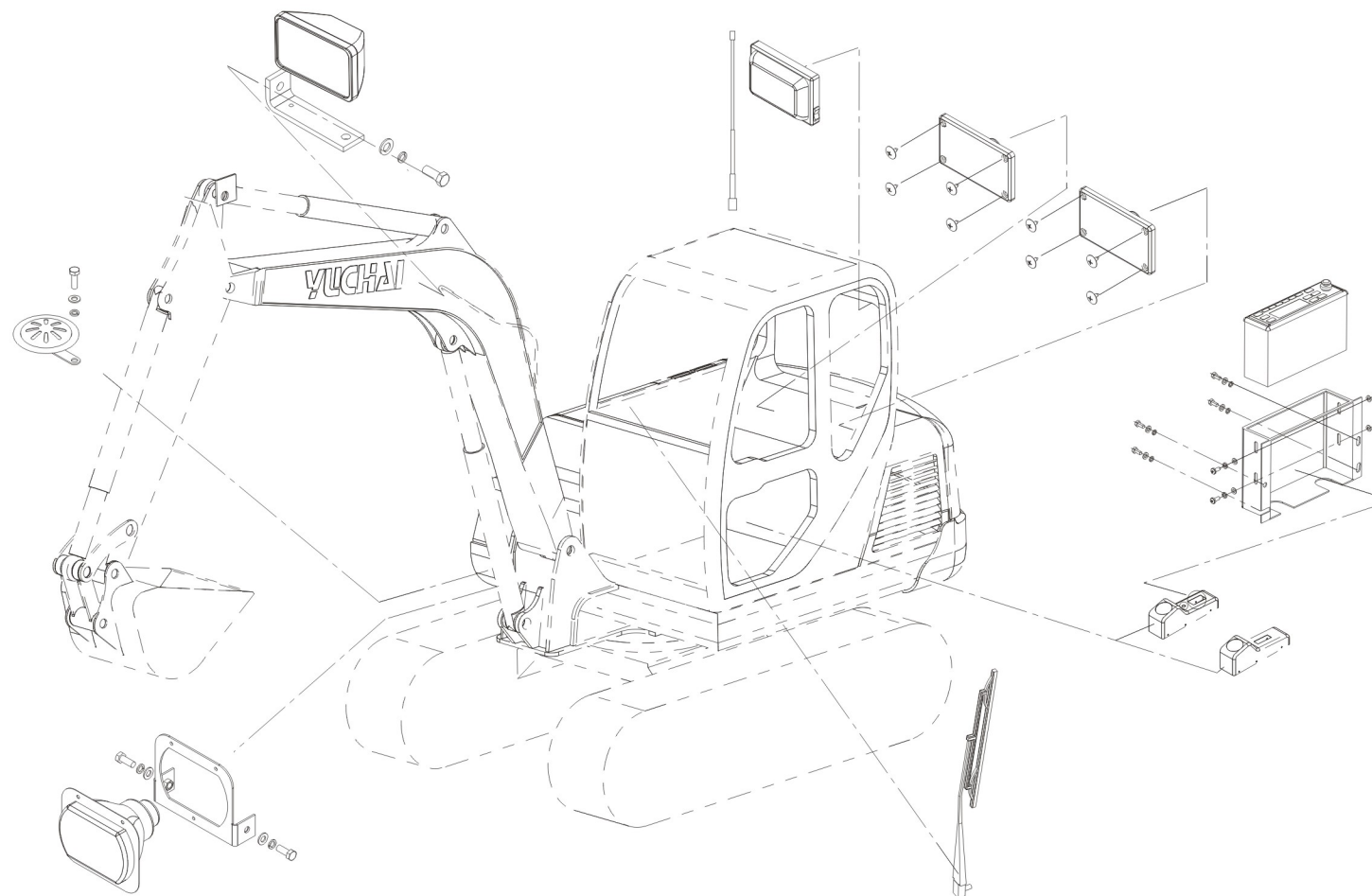

序号 No	数量 Quantity	代 号 Code		名 称 Name	Description	备注 Remarks
1	1	860B-1300001		工作灯	Work lamp	
2	1	860-1300001		工作灯支架	Lamp bracket	
3	1	GB/T 5783		螺栓M12×30	Bolt M12X30	
4	1	GB/T 93		弹簧垫圈12	Washer 12	
5	1	GB/T 97.1		垫圈 12	Washer 12	
6	1	801-1310002		顶灯	Lamp	
7	8	GB/T 845		自攻螺钉ST4.8X13-C-H	Bolt ST4.8X13	
8	1	801-1310006		扬声器	Radio recorder	
9	1	860B-1300005		收放机总成	Radio recorder	
10	4	GB/T 5783		螺栓M6×12	Bolt M6X12	
11	4	GB/T93		弹簧垫圈6	Washer 6	
12	4	GB/T 97.1		垫圈6	Washer 6	
13	1	830D-1300012		收放机盒	Radio recorder box	
14	1	801-1310004		雨刮器总成	Wiper	
15	2	GB/T 5783		螺栓M10×25	Bolt M10X25	
16	2	GB/T 93		弹簧垫圈10	Washer 10	
17	2	GB/T 97.1		垫圈10	Washer 10	
18	1	830D-1331000		平台灯支架	Lamp bracket	
19	1	860B-1320001		平台灯	Lamp	
20	1	801-1310006		喇叭	Horn	
21	1	GB/T 5783		螺栓M8×25	Bolt M8X25	
22	1	GB/T 93		弹簧垫圈8	Washer8	
23	1	GB/T 97.1		垫圈8	Washer8	

序号 No	数量 Quantity	代 号 Code		名 称 Name		Description	备注 Remarks
1	1	830D-1300004		燃油油位传感器		Fuel level sensor	
2	1	830D-1300005		液压油温传感器		Temperature sensor	
3	1	830D-1300006		液压油滤传感器		Backut switch	
4	1	860-1300013		机油压力传感器	1 / 4NPT	Pressure sensor	
5	1	850-1310001		转速传感器	M18x1.5	Rotate speed sensor	
6	2	GB/T 5783-86		螺栓M6X12		Bolt M6x12	
7	2	GB/T 93-87		垫圈6		Washer 6	
8	2	GB/T 97.1-85		垫圈6		Washer6	
9	1	830D-1300810		二路熔断器		Two place fuse box	
10	1	830D-1350001		安装板		Fix board	
11	1	830D-1300007		空滤堵传感器		Backup switch	
12	1	830D-1300011		水温传感器	3 / 8 NPT	Temperature sensor	
13	2	GB/T5783-86		螺栓M5X16		Bolt m5x16	
14	2	GB/T93-87		垫圈5		Washer 5	
15	2	GB/T97.1-85		垫圈5		Washer5	
16	1	830D-1300022		起动机继电器		Relay for startup	
17	1	830D-1300014		组合仪表	WZB 201	Instrument	

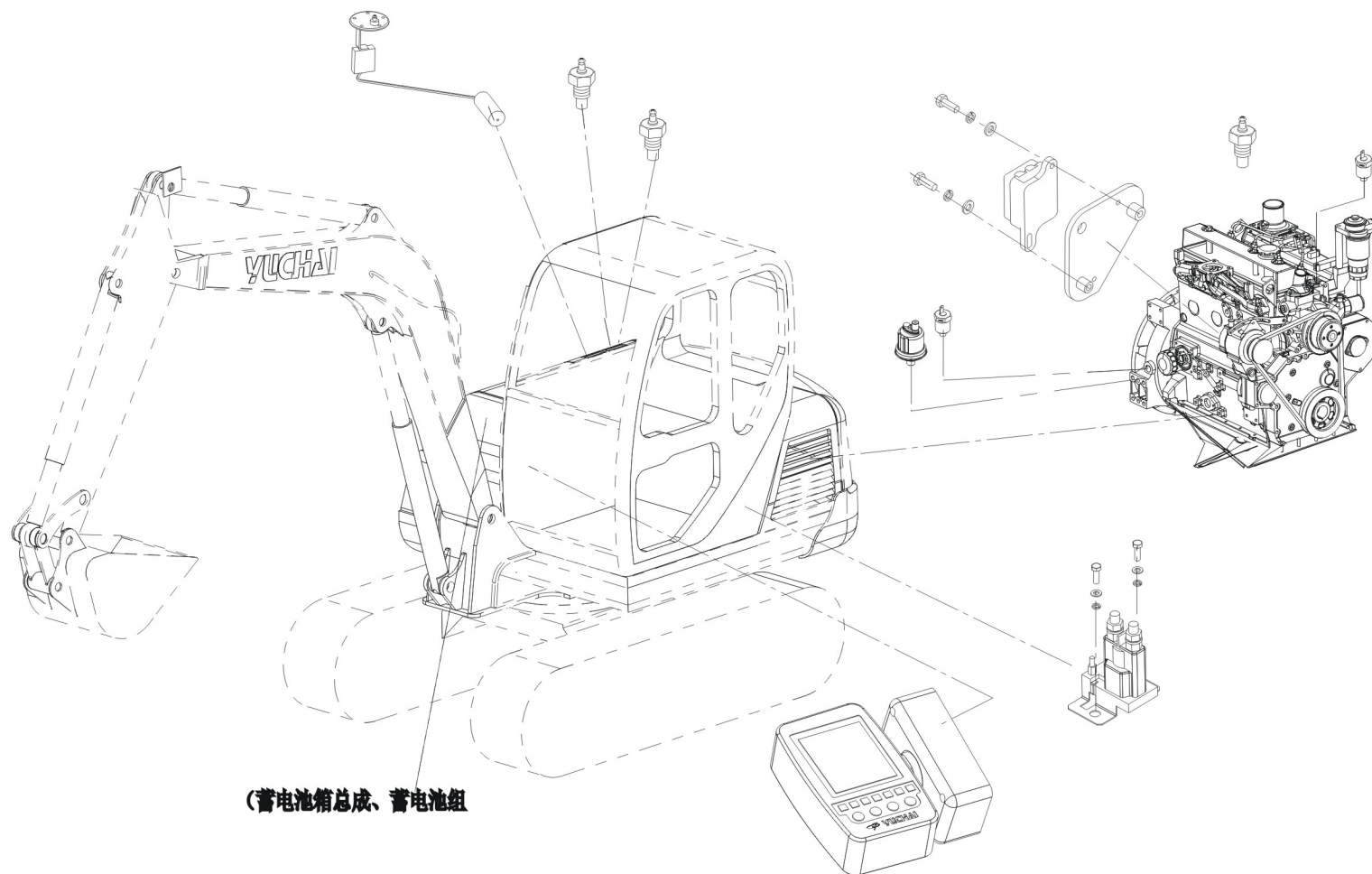

(蓄电池箱总成、蓄电池组)

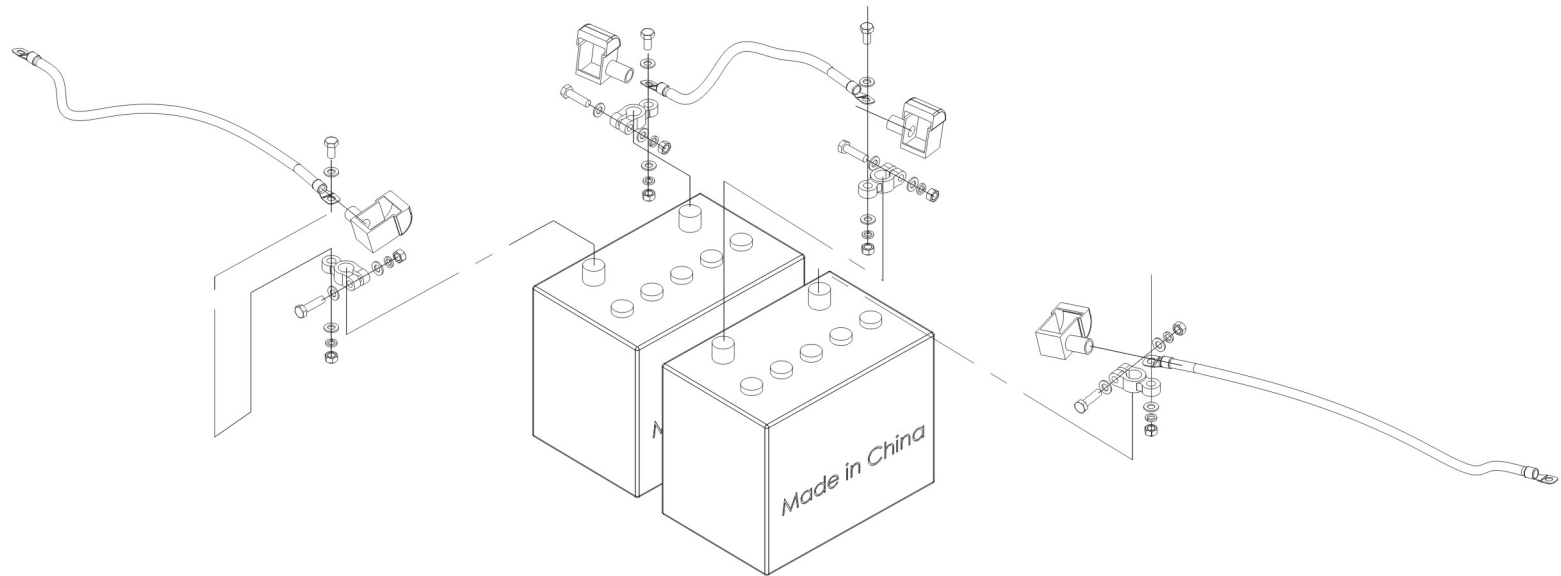

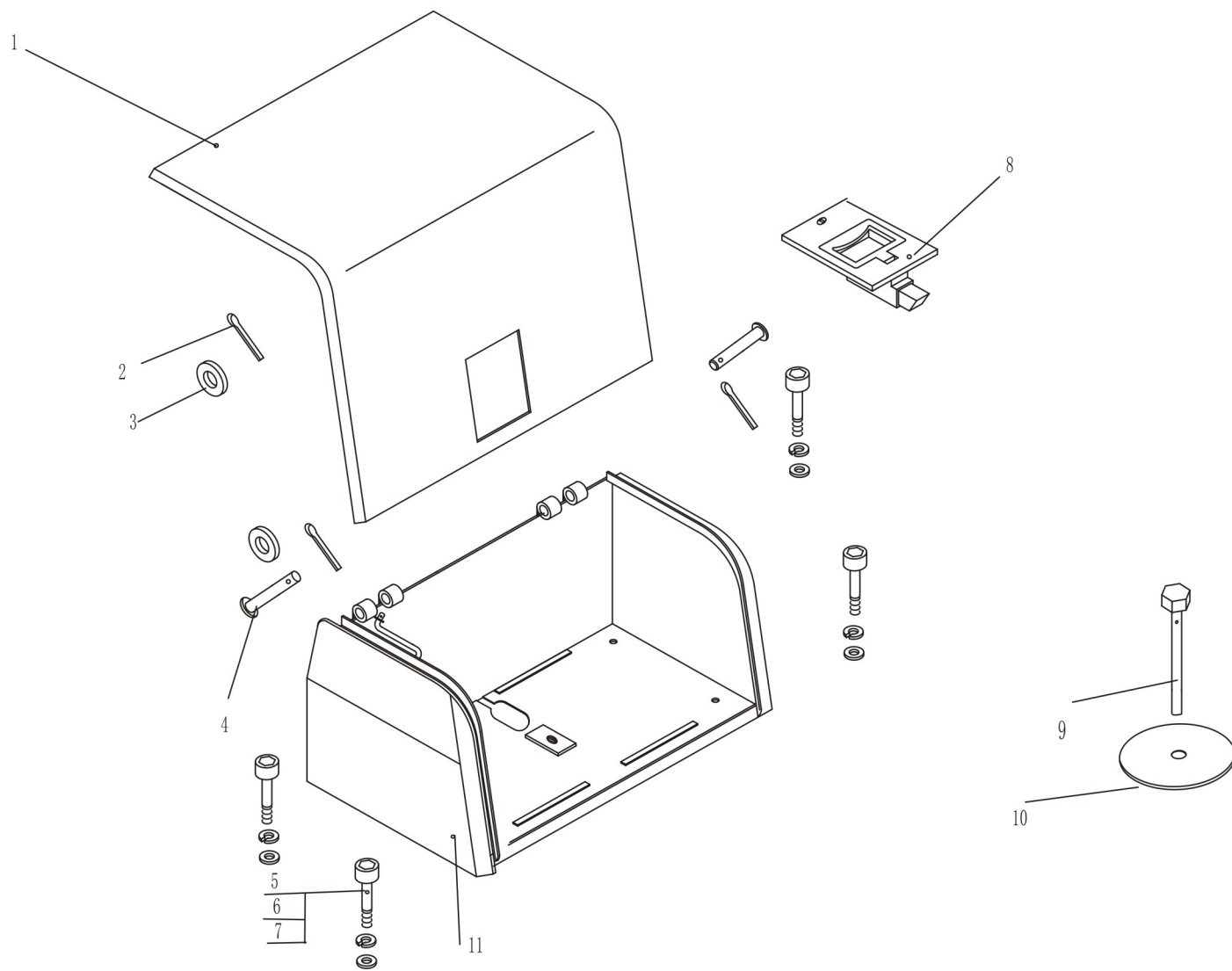

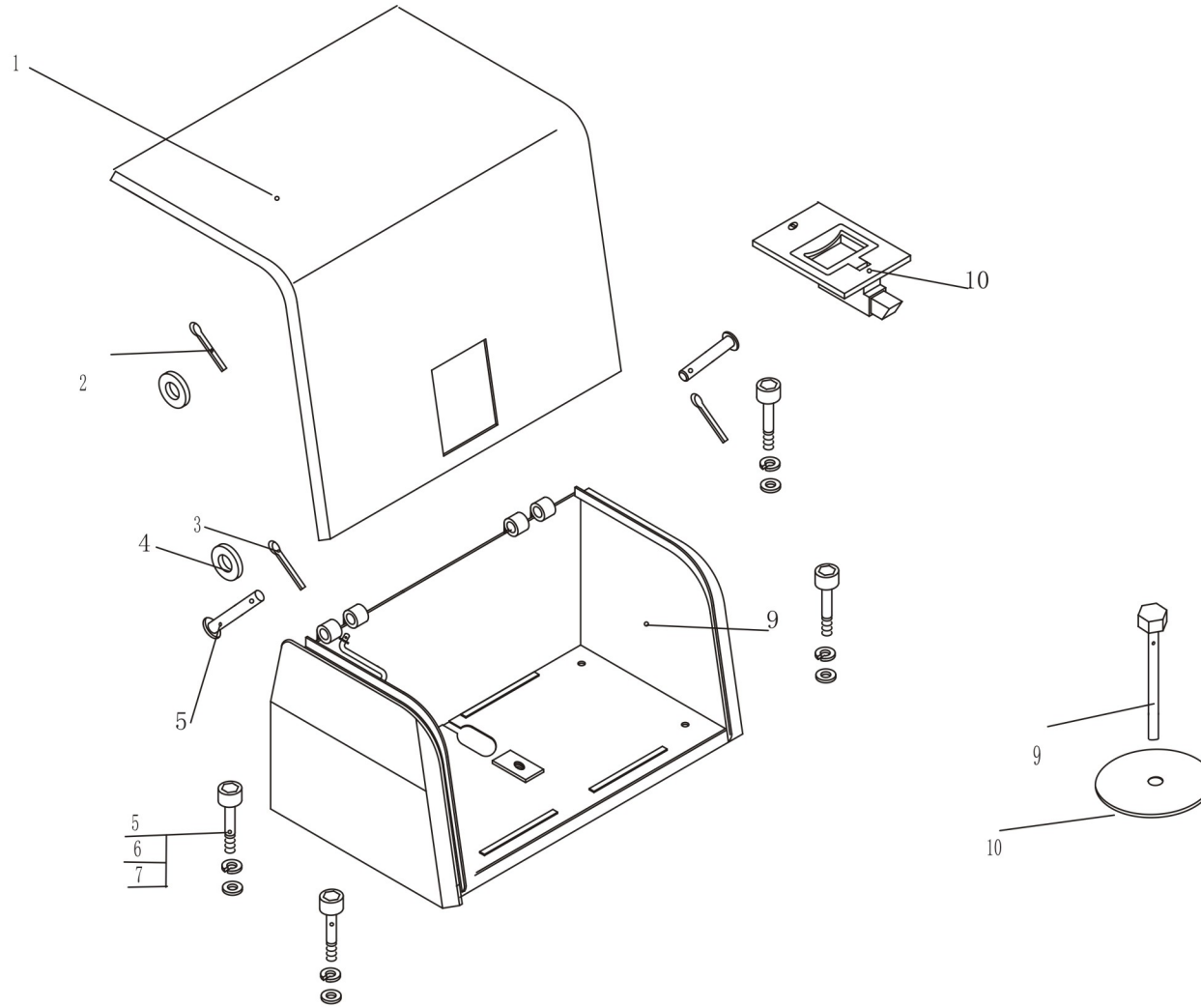

序号 No	数量 Quantity	代 号 Code		名 称 Name	Description	备注 Remarks
1	1	830D-0801100		冷凝器总成		
2	2	830D-0801004		双联出风口		
3	1	830D-0801200		冷凝器入口管总成		
4	5	830D-0801001		大密封圈		
5	2	830D-0800001		暖水管		
6	1	830D-0801500		干燥瓶入口管总成		
7	1	830D-0801600		干燥瓶总成		
8	1	830D-0801700		干燥瓶出口管总成		
9	2	830D-0807001		固定环		
10	1	830D-0807002		支架		
11	2	GB/T 5783A		螺栓M6 × 30		
12	2	GB/T 97.1		垫圈6		
13	2	GB/T93		垫圈6		
14	3	GB/T5783A		螺栓M8 × 20		
15	3	GB/T97.1		垫圈8		
16	3	GB/T 93		垫圈8		
17	1	830D-0801800		管夹组件		
18	4	GB/T96		垫圈8		
19	4	GB/T93		垫圈8		
20	4	GB/T5782A		螺栓M8 × 20		
21	1	830D-0801002		空调皮带/P(1340)		
22	1	830D-0801900		吸气软管总成		
23	1	830D-0801110		蒸发器出口管总成		
24	2	830D-0801003		右风管		
25	1	830D-0801300		排气软管总成		
26	1	830D-0801130		控制面板总成		
27	1	830D-0801005		左风管		
28	1	830D-0801120		空调箱总成		
29	1	830D-0801400		压缩机总成(sp-10)		



SJ009/0350-2004

广西玉林玉柴工程机械有限责任公司

地址:广西玉林市天桥路168号(537005)

电话:(0775)3289567 3287255

传真:(0775)3813592